



# Stierenmarkt

für Fleischrinderrassen

# Marché des taureaux

de races à viande

**ANGUS • SIMMENTAL • LIMOUSIN**

Vianco Arena Brunegg

- 18.15 h** Start Videoübertragung  
Début de la diffusion vidéo
- 18.30 h** Championwahlen  
Élection des champions
- 19.00 h** Auktion  
Mise

**18.09.2024**  
Hybrid-Auktion  
Mise hybride

CHF 5.– Katalogpreis / Prix du catalogue

 MUTTERKUH SCHWEIZ  
VACHE MÈRE SUISSE  
VACCA MADRE SVIZZERA  
VATGA MAMMA SVIZRA

**FLHB**  
**HBBV**



# IHRE HERDE AUF EINEN BLICK.

Belegungs-  
meldung über  
**smart  
COW**



## SmartCow: Die geniale App fürs Herdemanagement

Managen Sie Ihre Herde digital – mit SmartCow. So haben Sie stets alle Tierdaten griffbereit: Brunstkalender, Leistungsblatt, Zertifikatbestellung, Behandlungsjournal, Besamungen und Belegungen erfassen, TVD-Meldungen und viele weitere Funktionen.



Im App Store  
und auf  
Google Play

swissgenetics 

swiss   
herdbook

BRAUNVIEH 

MUTTERKUH SCHWEIZ  
VACHE MÈRE SUISSE  
VACCA MADRE SVIZZERA  
VATGA MAMMA SVIZERA



# HINDER

Viehvermarktungscenter **Ostschweiz**

Das private Handelsunternehmen  
in der Mutterkuhhaltung:  
Rolf und Niklaus Hinder  
9524 Zuzwil  
071 940 02 90 | 079 404 45 94

[www.hinder-viehvermarktung.ch](http://www.hinder-viehvermarktung.ch)

- Rassen- und Herdenumstellungen
- Speditive, kostengünstige Abwicklungen bei An- und Verkäufen
- Spezial Fleischrassenverkaufstage in Zuzwil SG und Ilanz GR
- Aktuelles und Termine unter [www.hinder-viehvermarktung.ch](http://www.hinder-viehvermarktung.ch)

## 100. Stierenmarkt für Fleischrinderrassen

Liebe Besucherinnen und Besucher

Mutterkuh Schweiz heisst Sie am 100. Stierenmarkt herzlich willkommen. Der Anlass ist ein Schaufenster der Zuchtarbeit und dieser Katalog in Ihren Händen bietet Ihnen viele Informationen, um eine gute Wahl zu treffen. Kälber von Herdebuchstieren überzeugen mit deutlich besseren Schlachtergebnissen. Pro Absetzer beträgt der Mehrerlös gegen 100 Franken.

Die Zucht dient der Produktion und die Produktion dient der Zucht. Herdebuchstiere verbessern die Mutterkuhherden, garantieren eine hohe Produktequalität und vorteilhafte Tiererlöse. Die grosse Arbeit der Züchter, die integrale Sammlung der Leistungsdaten und die exakten Auswertungen ermöglichen gute Selektions- und Kaufentscheide.

Wir danken allen Züchtern und Käufern, den Inserenten, den Rassenclubs und der Vianco. Sie tragen zum guten Gelingen dieser Hybrid Auktion (Bieten vor Ort sowie Online) bei.

Mutterkuh Schweiz, die FLHB-Kommission und das Organisationskomitee freuen sich, Sie am 100. Stierenmarkt für Fleischrinder begrüßen zu dürfen.

Das Organisationskomitee

## 100. Marché des taureaux de races à viande

Chères visiteuses, chers visiteurs,

Vache mère Suisse vous souhaite une cordiale bienvenue à cette 100<sup>e</sup> édition du marché des taureaux de race à viande. Cette manifestation est une vitrine de l'élevage des bovins à viande. Le catalogue que vous avez entre les mains est une mine d'informations qui vous permettra d'effectuer le bon choix. Comme vous le savez, les veaux issus de taureaux du herd-book affichent des résultats nettement meilleurs à l'abattage et la plus-value financière supplémentaire par veau sevré s'élève à quelque 100 francs.

L'élevage est au service de la production et inversement. Les taureaux du herd-book améliorent les troupeaux de vaches mères et garantissent une qualité élevée des produits et des gains avantageux à la vente des animaux. Le travail acharné des éleveurs, la collecte intégrale des données relatives aux performances et la précision des dépouillements permettent de prendre de bonnes décisions de sélection et d'achat.

Nous remercions tous les éleveurs et acheteurs, les annonceurs, les clubs de races et Vianco, qui contribuent à la réussite de ce marché des taureaux hybride (miser sur place et en ligne).

Vache mère Suisse, la commission du HBBV et le comité d'organisation sont heureux de vous accueillir à la 100<sup>e</sup> édition du marché des taureaux de race à viande.

Le comité d'organisation



Mutterkuh Schweiz    Telefon +41 (0)56 462 33 55  
Gass 10            Telefax +41 (0)56 462 33 56  
Postfach           info@mutterkuh.ch  
CH-5242 Lupfig    www.mutterkuh.ch





[www.viegut.ch](http://www.viegut.ch)



**VIEGUT AG** · Gewerbering 5 · 6105 Schachen LU · T 041 360 45 45 · [info@viegut.ch](mailto:info@viegut.ch)

## Programm / Programmes

### Mittwoch / Mercredi, 18.09.2024

- 10.00 - 13.00 h      Auffuhr der Stiere und Wägung  
Arrivée des taureaux et pesage
- ab 11.00 h            Lineare Beschreibung und Klassierung der Stiere  
dès 11.00 h            Description linéaire et classification des taureaux
- ab 18.15 h            Start Videoübertragung  
dès 18.15 h            Début de la diffusion vidéo
- ab 18.30 h            Championwahlen  
dès 18.30 h            Election des champions
- ab 19.00 h            Auktion (vor Ort & Online), 46 Stiere  
dès 19.00 h            Mise (sur place & en ligne), 46 taureaux

Festlegung der Mindestverkaufspreise bis:            18.09.2024, 15.30 h  
Prix minimums à annoncer jusqu'au:            (Urs Jaquemet)

Rekurse gegen die Klassierung bis:            18.09.2024, 15.30 h  
Oppositions contre la classification jusqu'au:            (Jon Paul Thom)



**Jubiläumsfeier «100 Stierenmärkte für  
Fleischrinder».**

**Fête du jubilé « 100 marchés des taureaux  
de race à viande ».**

**15.-16.01.2025**  
Vianco Arena  
Brunegg

# AUKTIONSREIHENFOLGE / DÉROULEMENT DE LA MISE

Die Auktionsreihenfolge entspricht der Katalognummer.  
L'ordre de mise correspond au numéro du catalogue.

## Angus

N°	Name Nom	Ohrmarke Marque d'oreille	geb. né	Besitzer Propriétaire
1	la clairière RUDOLF	CH 120.1729.7586.8	04.06.2023	Cruchaud Louis + Agnieszka, 1452 Les Rasses
2	NB. JAMAN	CH 120.1771.7651.2	30.07.2023	Baumberger Alain, 1261 Longirod
3	Hübeli HALVAR	CH 120.1711.7303.6	16.03.2023	Rüfenacht Stefan, 4583 Mühledorf SO
4	CBH CRUISER Vampir 59	CH 120.1753.8244.1	09.02.2023	Burger Christian, 1723 Pierrafortscha
5	MWW QUICKSILVER 75N	CH 120.1599.7214.9	07.04.2023	Murimoos, 5630 Muri AG
6	OLIVER	CH 120.1725.2521.6	04.05.2023	Kunz Andres, 8610 Uster
7	NB. HEVEN	CH 120.1771.7629.1	17.07.2023	Baumberger Alain, 1261 Longirod
8	SMG-ESTEBAN v. Sonnenhof	CH 120.1762.7616.9	21.06.2023	Gmür-Keller Silvan, 9608 Ganterschwil
9	Spower TOPPER	CH 120.1692.6280.3	15.01.2023	Pfister Mathias, 5078 Effingen
10	Sunhill STARLIGHT	CH 120.1747.7603.6	08.02.2023	Siegenthaler Stefan, 1700 Fribourg
11	la clairière BEN	CH 120.1729.7588.2	26.06.2023	Cruchaud Louis + Agnieszka, 1452 Les Rasses
12	MWW GRAVITY 77N	CH 120.1599.7220.0	05.06.2023	Murimoos, 5630 Muri AG
13	SMG-MORIS v. Sonnenhof	CH 120.1762.7614.5	16.04.2023	Gmür-Keller Silvan, 9608 Ganterschwil
14	NB. ALPI	CH 120.1771.7646.8	24.07.2023	Baumberger Alain, 1261 Longirod
15	BPE- Hulk	CH 120.1755.5544.9	15.05.2023	Pfister Mathias, 5078 Effingen
16	la clairière EMIL	CH 120.1729.7597.4	04.08.2023	Cruchaud Louis + Agnieszka, 1452 Les Rasses
17	Hübeli HAKAN	CH 120.1711.7309.8	21.05.2023	Rüfenacht Stefan, 4583 Mühledorf SO

## Simmental

N°	Name Nom	Ohrmarke Marque d'oreille	geb. né	Besitzer Propriétaire
18	Hospice- TYSON-P	CH 120.1765.9979.4	12.03.2023	Fritz Jean-Jacques, 2345 Le Cerneux-Veusil
19	PASCAL vom Seehof	CH 120.1740.7068.4	12.05.2023	Bernhard Marco, 3322 Urtenen-Schönbühl
20	M-DARKO von Witzwil	CH 120.1732.2491.0	08.06.2023	JVA Witzwil , 3236 Gampelen
21	Strickhof's BAGHIRA	CH 120.1781.7381.7	26.06.2023	Strickhof Wülflingen
22	KPR WENGER	CH 120.1696.7732.4	06.08.2023	Knüsel Peter, 6343 Rotkreuz
23	M-YELLOW von Witzwil	CH 120.1732.2498.9	10.07.2023	JVA Witzwil , 3236 Gampelen
24	KPR WICKI	CH 120.1696.7731.7	07.08.2023	Knüsel Peter, 6343 Rotkreuz
25	la Croisee TONTO	CH 120.1737.7060.8	21.08.2023	Gerber Mathias, 2723 Mont-Tramelan
26	PHINO vom Seehof	CH 120.1788.4052.8	20.08.2023	Bernhard Marco, 3322 Urtenen-Schönbühl
27	Hospice- BEDFORD-P	CH 120.1765.9990.9	08.08.2023	Fritz Jean-Jacques, 2345 Le Cerneux-Veusil
28	la Croisee THOR	CH 120.1737.7061.5	27.08.2023	Gerber Mathias, 2723 Mont-Tramelan

# AUKTIONSREIHENFOLGE / DÉROULEMENT DE LA MISE

## Limousin

N°	Name Nom	Ohrmarke Marque d'oreille	geb. né	Besitzer Propriétaire
29	WMK UKKO	CH 120.1765.0654.9	20.05.2023	Meyer Walter, 3038 Kirchlindach
30	LARS vom Birch	CH 120.1640.7584.2	03.02.2023	Lobsiger Hansruedi, 3184 Wünnewil
31	WMK UDIN	CH 120.1765.0655.6	12.06.2023	Meyer Walter, 3038 Kirchlindach
32	Oberhof's POPE	CH 120.1675.5145.9	30.06.2023	Haas Céline, 6143 Ohmstal
33	Obermoos NELIO	CH 120.1760.2609.2	13.06.2023	Bütler-Amhof Beatrice & Stefan, 6289 Hämikon
34	Burri's DINO	CH 120.1782.4683.2	16.06.2023	Burri-Meier Franz + Anita, 6252 Dagmersellen
35	HSB ELAN	CH 120.1743.5075.5	30.07.2023	Schild Mike, 3857 Unterbach BE
36	LIONEL vom Birch	CH 120.1640.7583.5	02.02.2023	Lobsiger Hansruedi, 3184 Wünnewil
37	HSB ELVIS	CH 120.1743.5084.7	30.07.2023	Schild Mike, 3857 Unterbach BE
38	Obermoos NERO	CH 120.1760.2608.5	03.06.2023	Bütler-Amhof Beatrice & Stefan, 6289 Hämikon
39	Oberhof's CHRISTOBAL	CH 120.1675.5144.2	25.06.2023	Haas Céline, 6143 Ohmstal
40	Burri's DODO	CH 120.1782.4686.3	26.06.2023	Burri-Meier Franz + Anita, 6252 Dagmersellen
41	Plantahof's NAPF	CH 120.1746.1803.9	13.02.2023	Plantahof, 7302 Landquart
42	BAMBAM Annen-Lm	CH 120.1708.4320.6	21.05.2023	Annen Marcel, 5643 Alikon
43	Burri's DEAN	CH 120.1416.1293.0	24.05.2023	Burri-Meier Franz + Anita, 6252 Dagmersellen
44	Zimmis TAMARO	CH 120.1756.4257.6	22.06.2023	Zimmermann Roman, 5624 Waldhäusern AG
45	EÏKO	CH 120.1743.9344.8	20.01.2023	Pittet Colin, 1126 Vaux-sur-Morges
46	OdA's MARMOR	CH 120.1735.1451.6	01.03.2023	Odermatt Abeline, 6154 Hofstatt

➔ Die Auktionsreihenfolge wird von den Rassenclubs festgelegt.

➔ L'ordre de la mise est déterminé par les clubs de race.

# «Grosspapi, wer passt eigentlich auf die Berge auf?»



**Damit wir für unsere Kinder eine Antwort haben, setzen wir uns für den Schutz der Schweizer Berggebiete ein.**

Taten statt Worte Nr.234: Mit Pro Montagna unterstützen wir die Schweizer Berggebiete.



[taten-statt-worte.ch](http://taten-statt-worte.ch)

**coop**

Für mich und dich.



- Den Link für die Auktion finden Sie unter **www.mutterkuh.ch**.
  - Für die Teilnahme an der Auktion müssen Sie sich registrieren. Wenn Sie bereits einen Account haben, können Sie die bestehenden Zugangsdaten verwenden.
  - Falls Sie keine Möglichkeit für eine Online-Teilnahme haben, können Sie von der VIANCO einen Stier nach Ihrer Wahl kaufen lassen.
  - Das Verfolgen der Online Auktion ohne mitzubieten ist problemlos möglich.
- ➔ **Wir empfehlen Ihnen, die Registratur vor der Auktion zu tätigen.**

- Le lien pour participer se trouvera sur le site internet de Vache mère Suisse **www.vachemere.ch**.
  - Pour participer à la vente aux enchères, vous devez vous inscrire. Si vous avez déjà un compte, vous pouvez utiliser les données d'accès existantes.
  - Si vous n'avez pas la possibilité de participer en ligne, VIANCO peut vous acheter le taureau de votre choix.
  - Suivre la vente aux enchères sans miser est possible sans problème.
- ➔ **Nous vous recommandons d'effectuer l'enregistrement à l'avance afin que vous soyez prêt à temps pour la vente aux enchères en ligne.**

### Katalogdruck / Impression du catalogue

ELVADATA AG  
Schützenstrasse 10  
CH-3052 Zollikofen  
www.elvadata.ch



## Situationsplan / Plan



## Öffentlicher Verkehr / Transports publics

Die VIANCO Arena ist mit der Bus Linie 382 ab Bahnhof Lenzburg oder Mägenwil mit Halt bei VIANCO-Areal erreichbar.

La VIANCO ARENA est atteignable par le bus de la ligne 382 au départ de la gare de Lenzbourg ou de Mägenwil. Descendre à l'arrêt de l'espace VIANCO.

## Hotels / Hôtels

In der VIANCO Arena kann im grossen Saal am Boden übernachtet werden. Schlafsack und Liegematte müssen selbst mitgenommen werden. Für Übernachtungen können wir Ihnen nachfolgende Hotels empfehlen:

La VIANCO Arena offre la possibilité d'y passer la nuit par terre dans la grande salle. Les sacs de couchage et les petits matelats sont à apporter. Pour les nuitées, nous pouvons vous recommander les hôtels suivants:

- atHans bed & breakfast, Hauptstrasse 19, 5505 Brunegg  
**Tel. 062 896 13 59, [www.athans.ch](http://www.athans.ch)**
- Gasthof Adler, Badenerstrasse 8, 5413 Birmenstorf AG  
**Tel. 056 225 10 15, [www.adler-birmenstorf.ch](http://www.adler-birmenstorf.ch)**
- Gasthaus Rössli, Hauptstrasse 31, 5243 Mülligen  
**Tel. 056 225 00 10**
- Hotel Rotes Haus, Hauptstrasse 7, 5200 Brugg  
**Tel. 056 441 08 08, [www.roteSHAUSbrugg.ch](http://www.roteSHAUSbrugg.ch)**

# Organisation / L'organisation

## Expertenteam / Team des experts:

Thom Jon-Paul, Ardez, Oberexperte  
Birrer André, Hofstatt  
Hermann Barbara, Schaffhausen  
Odermatt Margrit, Einsiedeln  
Tschumi Franz, Langenbruck  
Zimmermann Daniel, Hemishofen

## Mutterkuh Schweiz / Vache mère Suisse:

Strasser Svenja, Leitung Herdebuch  
Kreis Laura, Sekretariat / Secrétariat  
Obrist Sophie, Einrichtungen / Installations  
Speiser Luana, Sekretariat / Secrétariat  
Freund Ursula, Presse  
Carruzzo Jérôme, Tierkatalog / Catalogue  
Stalder Michel, Diverses

## Präsident FLHB-Kommission / Président de la comm. HBBV:

Fliri Armon, Unterengstringen

## Auktionator / Crieur:

Jaquemet Urs, Sumiswald

## Richter Champion Wahlen / Juge élection des champions:

Fliri Armon, Unterengstringen

Die Organisation erfolgt in Zusammenarbeit von Mutterkuh Schweiz, der Vianco und den Rassenclubs.

L'organisation de cette manifestation est une collaboration de Vache mère Suisse, Vianco et des clubs de races.



## **Mutterkuh Schweiz / Vache mère Suisse**

Gass 10, Postfach  
CH-5242 Lupfig  
Tel. 056 462 33 55,  
info@mutterkuh.ch, www.mutterkuh.ch

## **Vianco**

Gass 10, Postfach  
CH-5242 Lupfig  
Tel. 056 462 33 33,  
info@vianco.ch, www.vianco.ch



# Erklärungen zu den Zuchtwerten

Mit Hilfe diverser Daten von der TVD und den Erhebungen von Mutterkuh Schweiz können verschiedene Zuchtwerte für die Rassen Angus, Aubrac, Braunvieh, Charolais, Limousin und Simmental geschätzt werden. Neben den Geburts-, Absetz- und Schlachtmerkmalen werden neu der Gesamtzuchtwert IBB und für die Rassen Simmental und Braunvieh der Teilindex IFV publiziert.

Zuchtwerte beschreiben das genetische Potenzial, welches von einem Tier an seine Nachkommen vererbt werden kann. Sie sind ein wichtiges Hilfsmittel für Zucht- und Selektionsentscheide. Es ist zu bedenken, dass die Zuchtwerte spezifisch für jede Rasse berechnet werden, weshalb sie nicht zwischen verschiedenen Rassen vergleichbar sind!

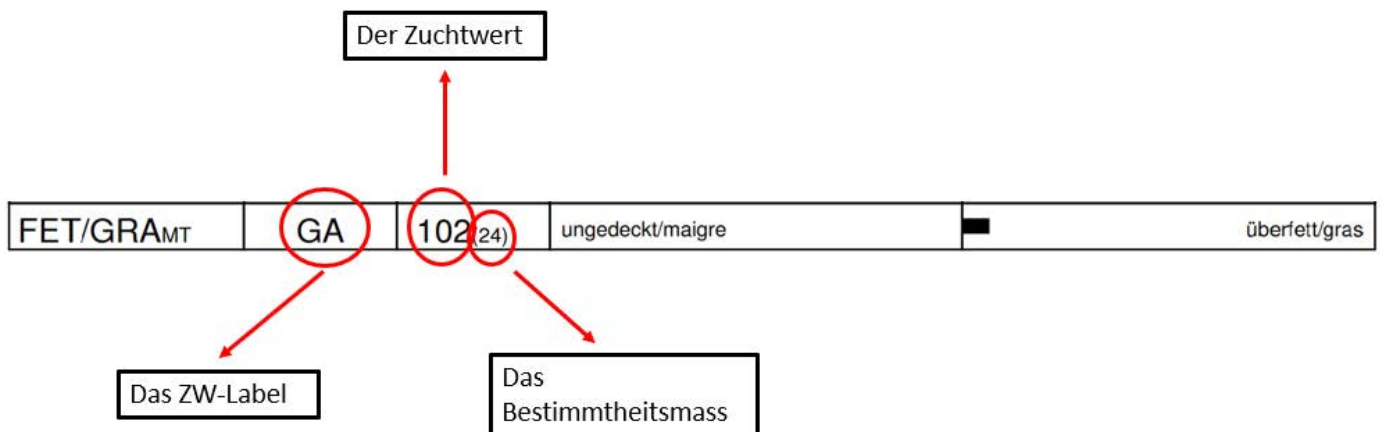

## Bestimmtheitsmass

B%, steht in der Klammer hinter dem Zuchtwert. Das Bestimmtheitsmass beschreibt, wie sicher ein Zuchtwert ist. Ab einem B% von mehr als 75% kann man davon ausgehen, dass der Zuchtwert relativ sicher ist und sich nicht mehr allzu stark verändert.

## Zuchtwertlabel

Das Zuchtwertlabel beschreibt, auf welchen Informationen ein Zuchtwert basiert.

- A Abstammungs-Zuchtwert, Informationen aus der Abstammung, wenige Nachkommen
- CH Konventioneller Zuchtwert, Informationen aus der Abstammung, viele Nachkommen
- GA Genomische optimierter Zuchtwert, Informationen aus der Abstammung und dem Erbgut, wenig Nachkommen
- G Genomische optimierter Zuchtwert, Informationen aus der Abstammung und dem Erbgut, viele Nachkommen

## Zuchtwerte

Ein Zuchtwert von 100 beschreibt den Durchschnitt der Rasse. Liegt der Zuchtwert über 100, so vererbt das Tier überdurchschnittliche Leistungen an seine Nachkommen. Liegt der Zuchtwert unter 100, vererbt das Tier eher unterdurchschnittliche Leistungen.

- |       |                           |   |
|-------|---------------------------|---|
| GAdb  | Geburtsablauf direkt      | genetisches Potenzial für Leichtgeburten                        |
| AGD   | Absetzgewicht direkt      | genetisches Wachstumspotenzial bis zum Absetzen (Lebendgewicht) |
| AGM   | Absetzgewicht maternal    | genetisches Potenzial für Milchleistung und Muttereigenschaften |
| SGmt  | Schlachtgewicht Banktiere | genetisches Potenzial für das Schlachtgewicht                   |
| Fmt   | Fleischigkeit Banktiere   | genetisches Potenzial für die Fleischigkeit (CH-TAX)            |
| FETmt | Fettabdeckung Banktiere   | genetisches Potenzial für die Fettabdeckung                     |

# Explications sur les valeurs d'élevage

A l'aide de diverses données de la BDTA et des recensements de Vache mère Suisse, il est possible d'estimer différentes valeurs d'élevage pour les races Angus, Aubrac, Brune, Charolaise, Limousine et Simmental. Outre les caractéristiques de velage, de sevrage et d'abattage, la valeur d'élevage globale IBB et, pour les races Simmental et Brune, l'index partiel IFV sont désormais publiés.

Les valeurs d'élevage décrivent le potentiel génétique qui peut être transmis par un animal à ses descendants. Elles constituent un outil important pour les décisions d'élevage et de sélection. Il ne faut pas oublier que les valeurs d'élevage sont calculées spécifiquement pour chaque race, raison pour laquelle elles ne sont pas comparables entre différentes races !

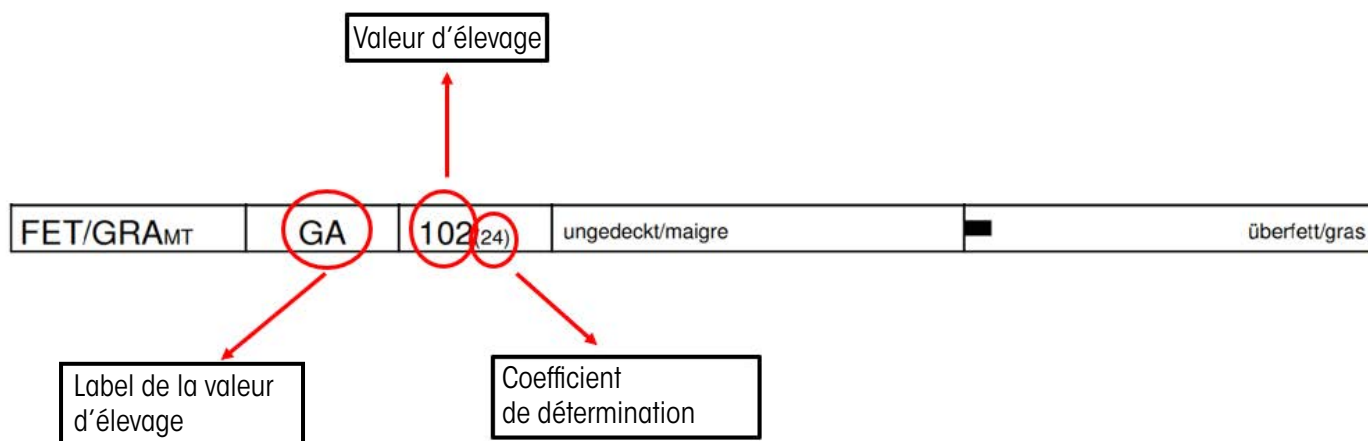

## Coefficient de détermination

S%, se trouve entre parenthèses après la valeur d'élevage. Le coefficient de détermination décrit le degré de fiabilité d'une valeur d'élevage. A partir d'un S% de plus de 75%, on peut partir du principe que la valeur d'élevage est relativement sûre et qu'elle ne varie plus trop.

## Label de la valeur d'élevage

Le label de valeur d'élevage décrit les informations sur lesquelles se base une valeur d'élevage.

- A Valeur d'élevage d'ascendance, informations sur l'ascendance, peu de descendants
- CH Valeur d'élevage traditionnelle, informations sur l'ascendance, nombreux descendants
- GA Valeur d'élevage génomique optimisée, informations sur l'ascendance et le patrimoine génétique, peu de descendants
- G Valeur d'élevage génomique optimisée, informations sur l'ascendance et le patrimoine génétique, nombreux descendants

## Valeur d'élevage

Une valeur d'élevage de 100 décrit la moyenne de la race. Si la valeur d'élevage est supérieure à 100, l'animal transmet à ses descendants des performances supérieures à la moyenne. Si la valeur d'élevage est inférieure à 100, l'animal transmet des performances plutôt inférieures à la moyenne.

FNdb	Facilité de naissance directe	Potentiel génétique pour des naissances faciles
PSD	Poids au sevrage directe	Potentiel génétique de croissance jusqu'au sevrage (poids vif)
PSM	Poids au sevrage maternelle	Potentiel génétique de performance laitière et des caractéristiques de la mère
PMmt	Poids mort, bétail d'égal	Potentiel génétique pour le poids mort
Cmt	Charnure, bétail d'égal	Potentiel génétique pour la charnure (CH-TAX)
GRAMt	Couverture grasseuse, bétail d'égal	Potentiel génétique pour la couverture grasseuse

# Erbfehler und genetische Marker

Alle anerkannten Zuchtstiere bei Mutterkuh Schweiz werden standardmässig mit einem 150k Chip typisiert. Anhand der Informationen aus ihrem Erbgut können verschiedene genetische Marker ausgewiesen werden. In Abhängigkeit der Rasse werden die jeweils wichtigsten Genmarker hinter dem Namen des Tieres publi-

ziert. Für viele genetischen Marker und Erbkrankheiten sind Merkblätter auf der Homepage von Mutterkuh Schweiz verfügbar. Zur vereinfachten Darstellung werden die Erbfehler und genetischen Marker mit einem Buchstabencode abgekürzt. Der letzte Buchstabe gibt jeweils an, welchen Status das getestete Tier hat:

F = free, kein Träger  
S = sure, homozygoter Träger

C = carrier, heterozygoter Träger  
\* = genetisch getestet

## Hornstatus

**PP** homozygot hornlos  
**Pp** heterozygot hornlos  
**P** heterozygot ev. homozygot hornlos  
**PS** scurs (Wackelhorn) phänotypisch erhoben

**PP\*** DNA getestet, homozygot hornlos  
**Pp\*** DNA getestet, heterozygot hornlos  
**pp\*** DNA getestet, homozygot behornt

## AT = Ataxie

Von diesem Erbfehler sind hauptsächlich Charolais Tiere betroffen. Die ersten Symptome wie Schwäche in den Hinterbeinen und Überkreuzen der Beine zeigen sich erst im Alter von 18 bis 24 Monaten.

## MH = Doppellender / Muskelhypertrophie

Betroffene Tiere weisen eine deutlich grössere Muskelmasse auf. Der Defekt am Myostatin Gen wird rezessiv vererbt und kann durch verschiedene Mutationen ausgelöst werden, wobei nicht jede in jeder Rasse vorkommt.

## BD = Bulldog / Zwergwuchs

Zwergwuchs tritt hauptsächlich bei kleinen Rassen wie Dexter oder Dahomey auf, aber auch bei Angus. Betroffene Tiere weisen einen disproportionierten Kleinwuchs auf, woher der Übernahme Bulldog kommt.

## PF = Gaumenspalte

Dieser Erbfehler wird für die Rasse Limousin ausgewiesen. Es ist allerdings bekannt, dass nicht nur ein Erbfehler zur Gaumenspalte führen kann, sondern beispielsweise auch die Aufnahme von alkaloidhaltigen Lupinen zwischen dem 40 und 70 Tag der Trächtigkeit oder einem Selenüberschuss mit oder ohne Manganmangel durch den Verzehr von Tragant Arten auf der Weide.

## DD = Entwicklungsduplikation / Development Duplication

Dieser Erbfehler tritt hauptsächlich bei Tieren der Rasse Angus auf. Der Gendefekt führt bei betroffenen Tieren oftmals, aber nicht immer, zu der Ausbildung von zusätzlichen Gliedmassen im Hals- und Nackenbereich.

## TP = Thrombopathie

Dieser Erbfehler führt zu einer Blutgerinnungsstörung beim Fleckvieh, welche die Funktion der Blutplättchen beeinträchtigt.

## F2 = Fleckvieh Haplotyp 2

F2 führt bei betroffenen Tieren zu Minderwuchs, welcher erst nach Absetzen der Milch sichtbar wird, Geburtsgewicht und Frühentwicklung sind weitestgehend normal.



## Tare héréditaire et marqueurs génétiques

Tous les taureaux d'élevage reconnus par Vache mère Suisse sont typés de manière standard avec une puce électronique de 150k. Les informations contenues dans leur patrimoine génétique permettent d'identifier différents marqueurs génétiques. En fonction de la race, les marqueurs génétiques les plus importants sont publiés derrière le nom de l'animal. Pour de nombreux

marqueurs génétiques et maladies héréditaires, des fiches techniques sont disponibles sur le site Internet de Vache mère Suisse. Pour simplifier la présentation, les tares héréditaires et les marqueurs génétiques sont abrégés par un code alphabétique. La dernière lettre indique le statut de l'animal testé :

F = free, non porteur  
S = sure, porteur homozygote

C = carrier, porteur hétérozygote  
\* = testé génétiquement

### Statut des cornes

**PP** sans homozygote cornes  
**Pp** sans cornes hétérozygote  
**P** sans cornes hétérozygote ou homozygote  
**PS** scurs (cornillons) analyse du phénotype

**pp\*** ADN testé, sans cornes homozygote  
**Pp\*** ADN testé, sans cornes hétérozygote  
**pp\*** ADN testé, avec cornes homozygote

### AT = Ataxie

Cette tare héréditaire touche principalement les animaux de race Charolaise. Les premiers symptômes, comme la faiblesse des pattes arrières et le croisement des pattes, n'apparaissent qu'à l'âge de 18 à 24 mois.

### BD = Bulldog

Le nanisme se rencontre principalement chez races de petite taille comme Dexter ou Dahomey, mais aussi Angus. Les animaux concernés présentent une petite taille disproportionnée, d'où l'adoption du bulldog.

### DD = Duplication développementale

Cette tare héréditaire se manifeste principalement chez les animaux de la race Angus. Le défaut génétique entraîne souvent, mais pas toujours, chez les animaux concernés la formation de membres supplémentaires au niveau du cou et de la nuque.

### F2 = Haplotypes de la Tachetée rouge

La F2 entraîne chez les animaux atteints une réduction de la taille qui n'est visible qu'après l'arrêt de la production de lait. Le poids à la naissance et le développement précoce sont en grande partie normaux.

### MH = Hypertrophie musculaire

Les animaux atteints présentent une masse musculaire nettement plus importante. La tare du gène de la myostatine est transmise de manière récessive et peut être provoqué par différentes mutations, qui ne sont pas toutes présentes dans chaque race.

### PF = Palais fondue

Cette tare héréditaire est signalée pour la race Limousine. On sait toutefois qu'il n'y a pas qu'une tare héréditaire qui peut entraîner une fente palatine, mais aussi, par exemple, l'ingestion de lupins contenant des alcaloïdes entre le 40e et le 70e jour de gestation ou un excès de sélénium avec ou sans carence en manganèse dû à la consommation d'espèces tragiques au pâturage.

### TP = Thrombopathie

Cette tare héréditaire entraîne un trouble de la coagulation sanguine chez la vache tachetée, qui affecte la fonction des plaquettes sanguines.

# Beispiel Katalogblatt / Exemple de feuille du catalogue

Oberhof's ARAL **MHF\*** **1** CH 120.1239.5250.4 ♂ LM

geb./né(e)	22.05.2016	Hornstatus/Cornes	pp* <b>2</b>	Farbschlag/Couleur	rot/rouge
FLHB/HBBV	aufg./admis(e)				
Züchter/Éleveur	Céline Haas, Oberhof 1, 6143 Ohmstal				
Besitzer/Propriétaire	Swissgenetics, Hauptstrasse 61, 5243 Mülligen				
HSB DANIEL MHF*		MERCURE		FANDANGO	
CH 120.0340.9194.1		CH 900.0011.3149.4		FR 049.9011.0234.8	
aufg./admis(e)		aufg./admis(e)		aufg./admis(e)	
22.07.2003		29.01.1996		FR 049.9011.0234.8	
LM		LM		LM	
rot/rouge		rot/rouge		rot/rouge	
<b>3</b>	151004	41	95.3	300	1271
<b>4</b>	09.08.2022	103 <sub>(99)</sub>	92 <sub>(99)</sub>	108 <sub>(98)</sub>	103 <sub>(99)</sub> 123 <sub>(99)</sub> 106 <sub>(99)</sub>
<b>5</b>	15.06.2016	143	952	-	/ 92 / 92 / 91 / 92
Oberhof's NELLY		NEUF MHF*		IMMORTELLE	
CH 120.0996.7692.3		FR 022.9700.4114.5		CH 900.0013.5529.6	
aufg./admis(e)		aufg./admis(e)		aufg./admis(e)	
11.09.2012		26.09.1997		FR 023.8305.5260.3	
LM		LM		LM	
<b>3</b>	8	38	100.0	326	1405
<b>4</b>	09.08.2022	106 <sub>(99)</sub>	96 <sub>(73)</sub>	-	- - - -
<b>5</b>	15.12.2015	133	682	-	/ 91 / 90 / 89 / 90
Oberhof's COURAGE		ULEX		DINETTE	
CH 120.0407.8065.5		FR 023.9603.2213.8		FR 019.8800.0324.0	
aufg./admis(e)		aufg./admis(e)		aufg./admis(e)	
13.12.2003		09.08.2022		FR 040.8802.8055.3	
LM		LM		LM	
<b>3</b>	106 <sub>(99)</sub>	92 <sub>(73)</sub>	-	-	-
<b>4</b>	09.08.2022	106 <sub>(99)</sub>	92 <sub>(73)</sub>	108 <sub>(65)</sub>	- - - -
<b>5</b>	15.12.2015	133	682	-	/ 91 / 90 / 89 / 90
Leistungen/Performances		GG/PN: 40		AG/PS205: 350	
Exterieur		Erste/Première: 23.05.2017 127 548 -/90/91/88/90		TZ/GJ205: 1512	
Kälber/Veaux		Anz./Nbre: 18503		Letzte/Dernière: 14.08.2020 148 1031 -/93/93/89/92	
Zuchtwerte/Valeurs d'élevage		GG/PN: 41		KN/DV 1+2 (%): 94.8	
GAd <sub>beef</sub> /FNd <sub>beef</sub> : G 104 <sub>(98)</sub>		AG/PS205: 309		TZ/GJ205: 1326	
SG <sub>MT</sub> /PM <sub>MT</sub> : G 104 <sub>(97)</sub>		AGM/PSM: A 102 <sub>(39)</sub>		AGM/PSM: A 102 <sub>(39)</sub>	
F <sub>MT</sub> /C <sub>MT</sub> : G 116 <sub>(98)</sub>		AGM/PSM: A 102 <sub>(39)</sub>		AGM/PSM: A 102 <sub>(39)</sub>	
FET <sub>MT</sub> /GRA <sub>MT</sub> : G 97 <sub>(97)</sub>		AGM/PSM: A 102 <sub>(39)</sub>		AGM/PSM: A 102 <sub>(39)</sub>	

## Katalogblatt:

- Identität des Tieres
- Züchter und Besitzer
- Abstammung bis zur 3. Generation

## Feuille de catalogue:

- Identité de l'animal
- Éleveur et propriétaire
- Ascendance jusqu'à la 3e génération

<b>Genetische Marker</b>	<b>1</b>	<b>Marqueurs génétiques</b>
<b>Hornstatus</b>	<b>2</b>	<b>Statut de cornes</b>
<b>Nachkommenleistung</b> Anzahl Nachkommen GG Ø Geburtsgewicht der Nachkommen Kalbenote KN 1 + 2 (%) Anteil Leichtgeburten AG 205 Absetzgewicht 205 Tage, Ø der Nachkommen (kg) TZ 205 Tageszunahme 205 Tage, Ø der Nachkommen (g)	<b>3</b>	<b>Performance des descendants</b> Nombre de descendants PN Ø Poids à la naissance des descendants DV 1 + 2 (%) Pourcentage de vélages faciles PS 205 Poids au sevrage 205 jours, Ø des descendants (kg) GJ 205 Gain journalier 205 jours, Ø des descendants (g)
<b>Datum der letzten Zuchtwertschätzung (ZWS) inkl. Zuchtwerte</b>	<b>4</b>	<b>Date d'estimation de la valeur d'élevage (EVE) et valeurs d'élevage</b>
<b>Exterieurbeurteilung</b> Datum, Grösse (cm), Gewicht (kg) Rassenmerkmale, Format, Bemuskelung, Fundament, Synthese	<b>5</b>	<b>Appréciation de l'extérieur</b> Date, taille (cm), poids (kg) Qualité de race, format, musculature, membres, synthèse

## Lineare Beschreibung / Description linéaire

Bei der Linearen Beschreibung werden Grösse und Gewicht des Tieres aufgenommen. Zusätzlich werden Format, Bemuskelung und Fundament sowie bei den Rassen Galloway und Highland Cattle die Rassenmerkmale beurteilt. Aus diesen Daten wird die Synthesenote berechnet. Die Benotungen für Format, Bemuskelung, Fundament, Rassenmerkmale und Synthese werden folgendermassen interpretiert:

Lors de la description linéaire, la taille et le poids de l'animal sont enregistrés. De plus, le format, la musculature et le fondement sont évalués, ainsi que les caractéristiques raciales pour les races Galloway et Highland Cattle. La note de synthèse est calculée à partir de ces données. Les notes attribuées pour le format, la musculature, le fondement, les caractéristiques de la race et la synthèse sont interprétées de la manière suivante :

EX: Excellent 90 – 99  
 VG: Very Good 85 – 89  
 GP: Good Plus 80 – 84

G: Good 75 – 79  
 F: Fair 65 – 74  
 P: Poor bis 64

## Elitebedingungen / Conditions d'élite

Elite Stiere erfüllen folgende Mindestanforderungen bezüglich Zuwachs, Klassierung und Klassierung der Mutter:

Les taureaux d'élite répondent aux exigences accrues suivantes, pour ce qui est de la croissance, la classification ainsi que la classification de leur mère :

		Rasse / Race					
		SH	AL, AU, HH, PI	AN, LG, LM	BV, CH	SL	SM
Stier Taureau	TZ 205 GJ 205	1'050 g	1'150 g	1'200 g	1'250 g	1'300 g	1'400 g
	Klassierung <sup>1)</sup> Classification <sup>1)</sup>	3 x VG	3 x VG	3 x VG	3 x VG	3 x VG	3 x VG
Mutter Mère	Klassierung Classification	3 x VG	3 x VG	3 x VG	3 x VG	3 x VG	3 x VG

1) keine untypischen Rassenmerkmale / pas de caractères atypiques de la race

## Championwahlen / Élection des champions

Für die Championwahl qualifizieren sich pro Rasse die fünf Elite-Stiere mit der höchsten Synthesenote, dabei dürfen maximal zwei Stiere pro Züchter im Ring aufgeführt werden. Für die Rasse Angus gilt zusätzliche, dass die Stiere mindestens 12 Monate alt sein müssen.

Les cinq taureaux d'élite de chaque race ayant obtenu la note de synthèse la plus élevée se qualifient pour l'élection des champions. Deux taureaux au maximum par éleveur peuvent être présentés dans le ring. S'agissant de la race Angus, les taureaux doivent être âgés d'au moins 12 mois.



**agrisano**

**Für die Landwirtschaft!**  
Alle Versicherungen aus einer Hand.

Alle Modelle  
auf einen Blick:



**BASIS** Die Grundversicherung  
mit freier Arztwahl für  
die ganze Familie.

Kontaktieren Sie Ihre  
Regionalstelle:



Testen  
Sie unseren  
Separator.



**Hochdorfer**  
Technik AG

**Hochdorfer**  
Technik AG

**Gülle – Rühren, Pumpen,  
Separieren, Verteilen**

**Spezialist für  
Gülletechnik**

**Hochdorfer Technik AG** Telefon 041 914 00 30  
6403 Küssnacht am Rigi info@hochdorfer.ch

 **BeefNet**

**Jederzeit und überall Zugriff auf Ihre Betriebs- und Tierdaten**

- Zertifikate für Natura-Veal, Natura-Beef und VK/MA Natura bestellen
- Tierlisten, Leistungsblätter und Schlachtauswertungen drucken
- Belegungen einfach per Mausclick melden
- Adoptivmutter bei Zusatz- oder Ersatzkälbern melden
- Anerkennungen prüfen und Inzuchtgrad berechnen

**BeefNet steht allen Mitgliedern von Mutterkuh Schweiz gratis zur Verfügung.  
Haben Sie bereits ein BeefNet-Login? Nutzen Sie die Dienstleistung!**

 MUTTERKUH SCHWEIZ  
VACHE MÈRE SUISSE  
VACCA MADRE SVIZZERA  
VATGA MAMMA SVIZRA

Mutterkuh Schweiz  
Goss 10 Telefon +41 56 462 33 55  
Postfach info@mutterkuh.ch  
CH-5242 Lupfig www.mutterkuh.ch • www.beef.ch

# Beispiel Stalltafeln / Exemple de tableau d'écurie

<b>1</b> <sup>1</sup>	<b>Oberhof's ARAL</b>	pp* <b>MHF*</b> <sup>3</sup>
Limousin	CH 120.1239.5250.4 né <b>22.5.2016</b> rot	<b>Elite</b> <sup>2</sup>
V/P: <b>HSB DANIEL</b>		MV/PM: <b>NEUF</b>
M/M: <b>Oberhof's NELLY</b>		M: (15.12.2015 133 682 - / 91 / 90 / 89 / 90) <sup>4</sup>
<b>Ex - 92</b>	Gr./Taille [6] <b>148</b> cm	<b>IBB 1031(91)</b>
Fo / Fo 93	Gew./Poids <b>1031</b> kg	GA <sub>b</sub> /DV <sub>b</sub> [G] <b>105(99)</b>
Be / Mu 93	AG/PS205 <b>350</b>	AGD/PSD [G] <b>96(94)</b>
Fu / Me 89	TZ/GJ205 <b>1512</b> <sup>6</sup>	SG <sub>MT</sub> /PM <sub>MT</sub> [G] <b>102(99)</b>
LB / DL: 18.09.2024		F <sub>MT</sub> /C <sub>MT</sub> [G] <b>115(99)</b>
		<b>FET/GR<sub>MT</sub></b> [G] <b>100(99)</b>
Züchter Éleveur	<b>Haas Céline, Ohmstal</b>	
Besitzer Propriétaire	<b>Swissgenetics, Mülligen</b>	

Katalognummer	<b>1</b>	Numéro du catalogue
Elite Status	<b>2</b>	Statut d'Elite
Genetische Marker <i>Für mehr Informationen siehe Seite 14</i>	<b>3</b>	Marqueurs génétiques <i>Pour plus d'informations, voir page 15</i>
Lineare Beschreibung der Mutter	<b>4</b>	Description linéaire de la mère
Lineare Beschreibung <i>Für mehr Informationen siehe Seite 17</i>	<b>5</b>	Description linéaire <i>Pour plus d'informations, voir page 17</i>
Eigenleistung AG205 Standardisiertes Absetzgewicht nach 205 Tagen TZ205 Standardisierter Tageszuwachs nach 205 Tagen	<b>6</b>	Performance propre PS205 Poids au sevrage standardisé à 205 jours GJ205 Gain journalier standardisé à 205 jours
Zuchtwerte GAd <sub>b</sub> Geburtsablauf direkt auf Mutterkühe AGD Absetzgewicht direkt AGM Absetzgewicht maternal (Milchleistung) SG <sub>MT</sub> Schlachtgewicht Banktiere F <sub>MT</sub> Fleischigkeit Banktiere FET <sub>MT</sub> Fettabdeckung Banktiere IBB Index Beef on Beef <i>Für mehr Informationen siehe Seite 12</i>	<b>7</b>	Valeurs d'élevage (EVE) FN <sub>b</sub> Facilité de naissance directe sur vaches allaitantes PSD Poids au sevrage PSM Poids au sevrage maternal (performance laitière) PM <sub>MT</sub> Poids mort bétail d'étal F <sub>MT</sub> Charnure bétail d'étal GR <sub>MT</sub> Couverture grasseuse bétail d'étal IBB Index Beef on Beef <i>Pour plus d'informations, voir page 13</i>





## WIR BIETEN IHNEN

Marken Natura-Veal, Natura-Beef,  
SwissPrimGourmet

Fleischrinderherdebuch

Stierenmärkte

Informationen und  
Erfahrungsaustausch

Zeitschrift die Mutterkuh

beef Events

Interessenvertretung

## NOUS VOUS OFFRONS

Labels Natura-Veal, Natura-Beef,  
SwissPrimGourmet

Herdbook des bovins à viande

Marchés des taureaux

Informations et échange  
d'expériences

Revue la vache mère

beef Events

Défense professionnelle



Mutterkuh Schweiz  
Gass 10  
Postfach  
CH-5242 Lupfig

Telefon +41 (0)56 462 33 55  
Telefax +41 (0)56 462 33 56  
info@mutterkuh.ch  
www.mutterkuh.ch

## Sanitarische Bestimmungen

Die Auffuhr ist auf **Mittwoch, 18. September 2024, von 10.00 Uhr bis spätestens 13.00 Uhr** festgelegt. Stiere mit fehlenden oder nicht korrekt ausgefüllten Begleitdokumenten bzw. fehlender oder unkorrekter Kennzeichnung werden vom Markt zurückgewiesen. Die Auffuhr wird amtstierärztlich überwacht.

**Stiere, die älter sind als 24 Monate** müssen einmal jährlich blutserologisch untersucht sein. Es muss bei der Auffuhr ein Befund vorgelegt werden, der bescheinigt, dass der Stier auf IBR/IPV untersucht worden ist. Die Untersuchung darf am Tag der Auffuhr nicht mehr als 365 Tage zurückliegen.

Der Lieferbetrieb muss bis zum Zeitpunkt der Auffuhr den **BVD-Status „nicht gesperrt“** haben. Die Kontrolle

erfolgt an der Geschäftsstelle Mutterkuh Schweiz via Datenbank der TVD. Kranke Tiere oder Tiere mit Flechten dürfen nicht aufgeführt werden.

**Bio-Betriebe** bitten wir, dem Begleitdokument das BIO-Zertifikat des Betriebes beizulegen.

Für alle aufgeführten Stiere an Stierenmärkten von Mutterkuh Schweiz gilt das **Nasenring-Obligatorium**.

Der Fahrer muss bei der Übergabe der Tiere an den Empfänger **die Fahrzeit auf dem Begleitdokument schriftlich festhalten** (Tierschutzverordnung Art. 152 e).

## Règlement sanitaire

L'arrivée des taureaux aura lieu le **mercredi 18 septembre 2024 entre 10 h et 13 h** au plus tard. Les taureaux dont l'identification ou le document d'accompagnement ne sera pas complet n'auront pas accès au marché. L'arrivée des animaux sera surveillée par les autorités vétérinaires.

**Les taureaux âgés de plus de 24 mois** doivent faire l'objet d'une analyse sérologique sanguine annuelle. A l'entrée du marché, le propriétaire doit produire une preuve que le taureau a subi un test IBR/IPV. L'analyse ne doit pas dater de plus de 365 jours avant la date de la présentation.

L'exploitation de livraison doit avoir le **statut de la BVD** (recherche du virus / antigène) « **aucun séquestre** » au moment de l'arrivée. Le contrôle sera fait au secrétariat

de Vache mère Suisse via la banque des dates BDTA. Les bêtes malades ou atteintes de dartres ne sont pas autorisées à venir.

Nous prions les **exploitations Bio** d'annexer aux documents d'accompagnement, une copie du certificat Bio de l'exploitation.

Les taureaux présentés dans les marchés des taureaux d'élevage de Vache mère Suisse devront être obligatoirement munis d'une **boucle nasale**.

Le chauffeur doit **consigner la durée du transport sur les documents d'accompagnement** au moment de la livraison des animaux au destinataire (Ordonnance sur la protection des animaux Art. 152 e).

# Auktionsbedingungen

## Allgemeines

- Alle im Katalog aufgeführten, verkäuflichen Tiere sind über die Auktion (Online oder vor Ort) zu vermarkten.
- Mit der Auffuhr und mit dem Bieten auf ein Tier anerkennen der Verkäufer und der Käufer folgende Bestimmungen:

## Auktionsbedingungen

- Vor der Auktion ist der Direktverkauf durch den Verkäufer oder die Marktleitung untersagt.
- Der Tierkatalog mit allen nötigen Informationen wird vorgängig verschickt und steht auf der Homepage von Mutterkuh Schweiz zur Verfügung. Der Katalog wird ebenfalls als Eintritt zur Auktion mit allen nötigen Informationen verkauft.
- Gesteigert wird durch das Aufheben des Kataloges oder durch das Online-Bieten auf der Auktionsplattform.
- Der Verkäufer darf nicht mitbieten.
- Erreicht ein Tier während der Versteigerung den Mindestlös, so kann zugeschlagen werden.
- Erreicht ein Tier den Mindestlös nicht, so darf nur mit Zustimmung des Verkäufers zugeschlagen werden.
- Der freie Verkauf von Tieren nach der Auktion ist voll gebührenpflichtig.
- Das Risiko bis zur Auktion trägt der Verkäufer, mit dem erfolgten Zuschlag geht es auf den Käufer über.
- Die Abrechnung erfolgt über die VIANCO.
- Bei Online-Ersteigerungen erhalten der Verkäufer und der Käufer den Kaufvertrag, die Abrechnung respektive Rechnung zugestellt. Gegenlieferungen werden von der VIANCO zur Verrechnung genommen.
- Bei Ersteigerungen vor Ort kann der Käufer sofort nach der Auktion in bar oder gegen Rechnung bezahlen. Gegenlieferungen werden von der VIANCO zur Verrechnung genommen.

## Kosten

Für den Verkäufer

- Anmeldegebühr Fr. 20.-
- Stand- und Futtergeld Fr. 20.-
- Auktionskosten: 4 % des Versteigerungserlöses
- Kostenanteil für nicht aufgeführte Stiere von Fr. 200.-

Für den Käufer

- Auktionskosten: 2 % des Kaufpreises
- Transportkosten ab Vianco Arena Brunegg

## Währschaft

- Die Währschaftsfrist beginnt am Tag nach der Übergabe; sie geht direkt vom Verkäufer an den Käufer über.
- Es wird zugesichert:
  - o gesund und recht 9 Tage
  - o Jungtiere: Sprungfähigkeit ab dem Alter von 14 Monaten (Galloway und Highland-Cattle: 18 Monate)
  - o Altstiere: Sprungfähigkeit wie Jungtiere / Zuchtfähigkeit ab dem Alter von 16 Monaten (Galloway und Highland-Cattle: 22 Monate)



# Conditions de mise

## Généralités

- Tous les animaux présentés et vendables doivent être commercialisés par l'intermédiaire de la mise (sur place ou en ligne).
- En présentant un animal au marché et en faisant une enchère, le vendeur et l'acheteur acceptent les conditions suivantes :

## Règlement de mise

- Avant la mise, la vente directe par le propriétaire ou la direction du marché est interdite.
- Le catalogue contenant toutes les informations utiles est envoyé à l'avance et disponible sur le site internet de Vache mère Suisse ([www.vachemere.ch](http://www.vachemere.ch)). Le catalogue est également vendu comme billet d'entrée à la vente aux enchères avec toutes les informations.
- On mise en levant le catalogue ou par enchère en ligne sur la plateforme de mise.
- Le vendeur n'a pas le droit de participer aux enchères.
- Si un animal atteint le prix minimal pendant la mise, il peut être adjugé.
- Si un animal n'atteint pas le prix minimal, il ne peut être adjugé qu'avec le consentement du vendeur.
- Le marché libre après la mise est passible de l'intégralité des taxes.
- Jusqu'à la mise, les risques incombent au vendeur ; dès que l'animal est déclaré vendu, ils se transmettent à l'acheteur.
- La facturation s'effectue par VIANCO.
- En cas d'enchères en ligne, le vendeur et l'acheteur reçoivent le contrat d'achat, le décompte et respectivement la facture. VIANCO accepte du bétail de boucherie en guise de paiement.
- En cas d'enchères sur place, l'acheteur peut immédiatement après la mise, payer en espèces ou par versement. VIANCO accepte du bétail de boucherie en guise de paiement.

## Frais

Pour le vendeur

- Taxe d'inscription : frs 20.-
- Taxe de stand et fourrage : frs 20.-
- Frais de mise : 4 % du prix de vente
- Frais pour chaque animal inscrit qui ne serait pas présenté : frs 200.-

Pour l'acheteur

- Frais de mise : 2 % du prix d'achat
- Frais de transport à partir de Vianco Arena Brunegg

## Garantie

- Le délai de garantie débute le lendemain du transfert ; la garantie est donnée directement du vendeur à l'acheteur.
- Il est garanti :
  - o sain et franc pendant 9 jours
  - o jeunes taureaux : aptes à la saillie dès l'âge de 14 mois (Galloway et Highland-Cattle : 18 mois) ;
  - o taureaux plus âgés : aptes à la saillie comme pour les jeunes taureaux ; fertilité garantie dès l'âge de 16 mois (Galloway et Highland-Cattle : 22 mois).

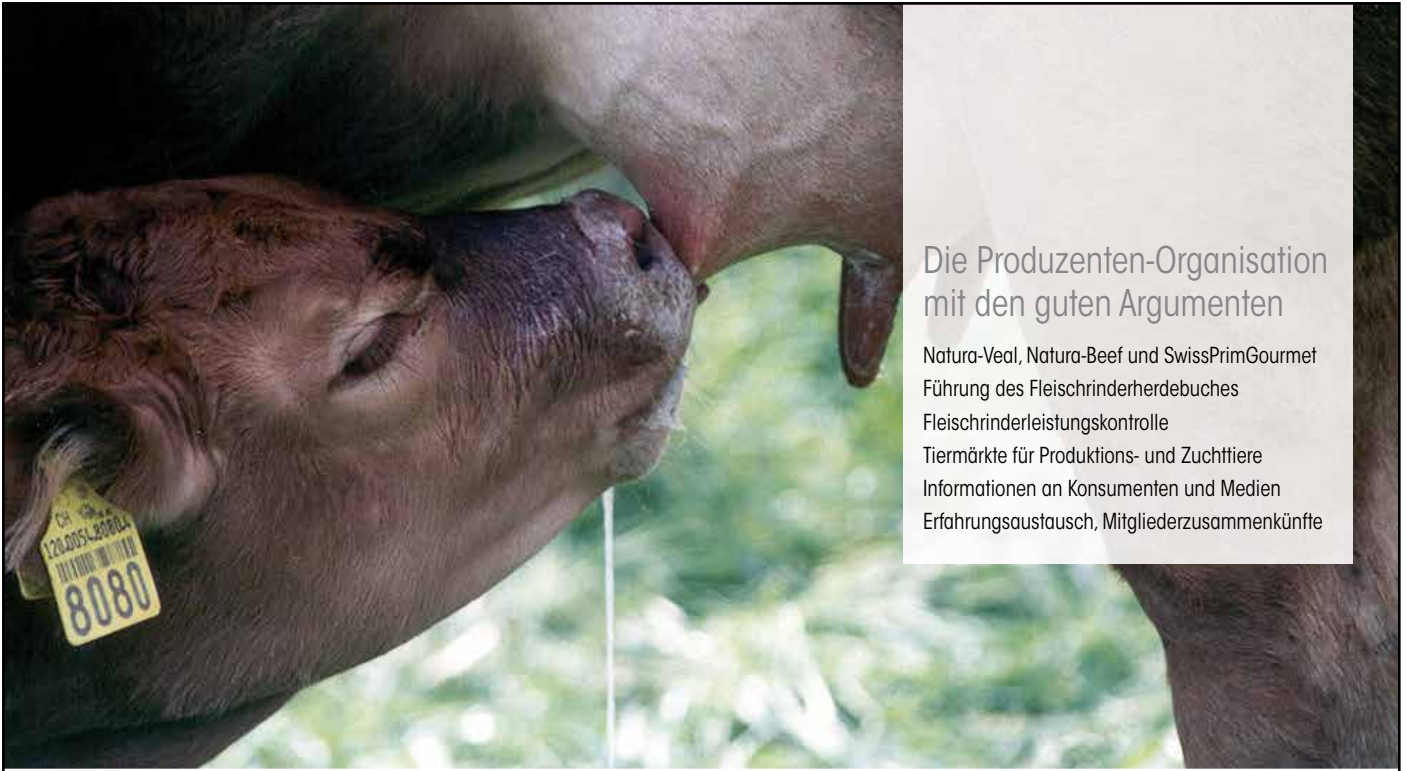

Die Produzenten-Organisation  
mit den guten Argumenten

Natura-Veal, Natura-Beef und SwissPrimGourmet  
Führung des Fleischrinderherdebuches  
Fleischrinderleistungskontrolle  
Tiermärkte für Produktions- und Zuchttiere  
Informationen an Konsumenten und Medien  
Erfahrungsaustausch, Mitgliederzusammenkünfte



MUTTERKUH SCHWEIZ  
VACHE MÈRE SUISSE  
VACCA MADRE SVIZZERA  
VATGA MAMMA SVIZRA

Mutterkuh Schweiz Telefon +41 (0) 56 462 33 55  
Gass 10 Telefax +41 (0) 56 462 33 56  
Postfach info@mutterkuh.ch  
CH-5242 Lupfig www.mutterkuh.ch | www.beef.ch



# Lea und Ben

bei den Mutterkühen

Erlebnisweg für Gross und Klein

7. Mai 2024 bis 31. Oktober 2025  
In Lenzburg, AG



Schweiz. Natürlich.

[www.beef.ch](http://www.beef.ch)

## Züchterverzeichnis / Liste des éleveurs

<b>Name / Nom</b>	<b>Ort / Lieu</b>	<b>Rasse Race</b>	<b>Katalog-Nr. No catalogue</b>
Annen Marcel	5643 Alikon	LM	42
Baumberger Alain	1261 Longirod	AN	2, 7, 14
Bernhard Marco	3322 Urtenen-Schönbühl	SM	19, 26
Burger Christian	1723 Pierrafortscha	AN	4
Burri-Meier Franz + Anita	6252 Dagmersellen	LM	34, 40, 43
Bütler-Amhof Beatrice & Stefan	6289 Hämikon	LM	33, 38
Cruchaud Louis + Agnieszka	1452 Les Rasses	AN	1, 11, 16
Fritz Jean-Jacques	2345 Le Cerneux-Veusil	SM	18, 27
Gerber Mathias	2723 Mont-Tramelan	SM	25, 28
Gmür-Keller Silvan	9608 Ganterschwil	AN	8, 13
Lobsiger Hansruedi	3184 Wünnewil	LM	30, 36
Haas Céline	6143 Ohmstal	LM	32, 39
JVA Witzwil	3236 Gampelen	SM	20, 23
Knüsel Peter	6343 Rotkreuz	SM	22, 24
Kunz Andres	8610 Uster	AN	6
Meyer Walter	3038 Kirchlindach	LM	29, 31
Murimoos	5630 Muri AG	AN	5, 12
Odermatt Abeline	6154 Hofstatt	LM	46
Pfister Mathias	5078 Effingen	AN	9, 15
Pittet Colin	1126 Vaux-sur-Morges	LM	45
Plantahof	7302 Landquart	LM	41
Rüfenacht Stefan	4583 Mühledorf SO	AN	3, 17
Schild Mike	3857 Unterbach BE	LM	35, 37
Siegenthaler Stefan	1700 Fribourg	AN	10
Strickhof Wülflingen	8408 Winterthur	SM	21
Zimmermann Roman	5624 Waldhäusern AG	LM	44







# SCHON GESCHNALLT?

**Der Sicherheitsgurt –**

**Ihr Lebensretter!**

Seien Sie ein Vorbild - schnallen Sie sich an!

[www.schongeschnallt.ch](http://www.schongeschnallt.ch)

SCHWARZ**EDEL**ZART

[swissangus.ch](http://swissangus.ch)

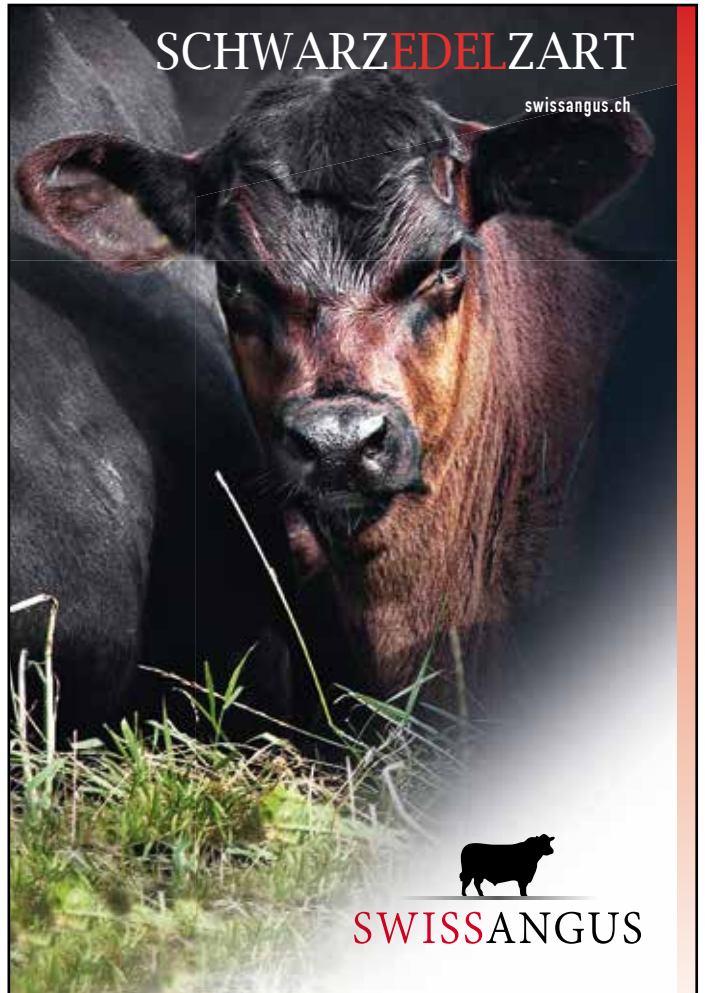

SWISSANGUS



Schmid-Angus  
Gut Obermatt  
3036 Detligen  
Tel. 031 825 62 88  
[www.schmid-angus.ch](http://www.schmid-angus.ch)  
[info@schmid-angus.ch](mailto:info@schmid-angus.ch)

**Schmid-Angus-Genetics für sicheren Profit**

# Highland Cattle

Schottische Hochlandrinder

- ursprünglich
- genügsam
- anpassungsfähig
- robust
- liebenswert



Highland Cattle Society Switzerland  
T +41 79 264 19 97 [info@highlandcattle.ch](mailto:info@highlandcattle.ch)



[www.highlandcattle.ch](http://www.highlandcattle.ch)

la clairière RUDOLF MHF\* DDF\*

CH 120.1729.7586.8

♂

AN

1

geb./né(e)	04.06.2023	Hornstatus/Cornes	PP*	Farbschlag/Couleur	red	
FLHB/HBBV						
Züchter/Éleveur	Louis + Agnieszka Cruchaud, Les Praz-Buchons 816, 1452 Les Rasses					
Besitzer/Propriétaire	Louis + Agnieszka Cruchaud, Les Praz-Buchons 816, 1452 Les Rasses					
green valley MAESTRO MHF*	Pp	green valley MILKYWAY MHF*	P	TROOPER BA	P	
CH 120.1518.4687.5	aufg./admis(e)	CH 120.1304.9843.9	aufg./admis(e)	DE 009.8770.9418.2	AN	
15.08.2019	AN	21.06.2017	AN	MIRETTE du Perchet	P	
	red	13.08.2024	96 <sub>(78)</sub> 103 <sub>(85)</sub> - 91 <sub>(79)</sub> 101 <sub>(83)</sub> 131 <sub>(77)</sub>	CH 120.0624.2205.2	AN	
116	37	99.1	261	1098		
		MILLI	P	PROX		
13.08.2024	100 <sub>(85)</sub> 93 <sub>(89)</sub> - 98 <sub>(72)</sub> 116 <sub>(76)</sub> 102 <sub>(70)</sub>	DE 006.6516.6738.9	aufg./admis(e)	DE 014.0203.3272.1	AN	
22.10.2020	120	01.01.2005	AN	MUNE		
		13.08.2024	93 <sub>(64)</sub> 88 <sub>(73)</sub> 104 <sub>(54)</sub> 96 <sub>(58)</sub> 108 <sub>(64)</sub> 86 <sub>(57)</sub>	DE 014.0203.3268.4	AN	
			- / 93 / 94 / 91 / 93	GLENNO MHF*		
la clairière MAEVA	P	BPE-GOLEO MHF*	PP*	DE 014.0290.5204.0	AN	
CH 120.1254.9777.5	aufg./admis(e)	CH 120.1108.2812.6	aufg./admis(e)	BPE- FARINA D	L P	
15.02.2016	AN	12.03.2014	AN	CH 120.0432.9739.6	AN	
	black	13.08.2024	103 <sub>(88)</sub> 98 <sub>(93)</sub> 92 <sub>(74)</sub> - - -	WH- RICK 593 MHF* DDF*	PP*	
7	35	100.0	302	1306	CH 120.0892.6363.8	AN
		la clairière POUPETTE	P	la clairière CHOUPELLE	P	
13.08.2024	104 <sub>(60)</sub> 94 <sub>(63)</sub> - - - -	CH 120.1094.2222.9	aufg./admis(e)	CH 120.0864.6563.9	AN	
24.03.2021	132	18.06.2013	AN			
		13.08.2024	104 <sub>(48)</sub> 92 <sub>(44)</sub> - - - -			
			- / 93 / 93 / 93 / 93			
Leistungen/Performances	GG/PN: 35	AG/PS205: 303	TZ/GJ205: 1307			
Exterieur	Erste/Première: - - - - / - / - / -					
Kälber/Veaux	Anz./Nbre: 0	GG/PN:	KN/DV 1+2 (%):	AG/PS205:	TZ/GJ205:	
Zuchtwerte/Valeurs d'élevage	GAd <sub>beef</sub> /FNd <sub>beef</sub> : GA 100 <sub>(58)</sub>	AGD/PSD: GA 97 <sub>(66)</sub>	AGM/PSM: A 99 <sub>(19)</sub>			
	SG <sub>MT</sub> /PM <sub>MT</sub> : GA 106 <sub>(39)</sub>	F <sub>MT</sub> /C <sub>MT</sub> : GA 107 <sub>(46)</sub>	FET <sub>MT</sub> /GRA <sub>MT</sub> : GA 99 <sub>(40)</sub>			

NB. JAMAN MHF\* DDF\*

CH 120.1771.7651.2

♂

AN

2

geb./né(e)	30.07.2023	Hornstatus/Cornes	PP*	Farbschlag/Couleur	schwarz/noir	
FLHB/HBBV						
Züchter/Éleveur	Alain Baumberger, Chemin des Resses 6, 1261 Longirod					
Besitzer/Propriétaire	Alain Baumberger, Chemin des Resses 6, 1261 Longirod					
BTA TRAMPER MHF* DDF*	PP*	DM TIGER		HF TIGER 5T		
DE 008.9373.3616.3	aufg./admis(e)	DE 009.8690.7183.2	anerk./acc.	CA 000.0140.2252.3	AN	
24.11.2019	AN	25.08.2011	AN	Young Dale POLLYANNA	P	
	black	- - - - - - - -		CA 000.0123.6814.2	AN	
44	39	100.0	262	1090		
		BTA LEA		TE MANIA RED LABEL	P	
13.08.2024	101 <sub>(70)</sub> 103 <sub>(80)</sub> - - - -	DE 008.9259.3020.5	anerk./acc.	AU 000.0000.1023.3	AN	
04.03.2021	124	05.11.2009	AN	BTA LISA		
		- - - - - - - -	red	DE 008.9207.9311.9	AN	
			- / 93 / 93 / 87 / 92			
3767 MHF* DDF*	PP*	Bilisingen JEROM MHF* DDF*	PP*	Bilisingen TRENTINO MHF*	PP*	
CH 120.1160.3767.6	aufg./admis(e)	CH 120.0908.3629.6	aufg./admis(e)	CH 120.0743.4752.7	AN	
01.09.2014	AN	07.12.2010	AN	ELEONOR	Pp	
	black	13.08.2024	102 <sub>(85)</sub> 100 <sub>(90)</sub> - - - -	CH 120.0458.0561.2	AN	
8	38	100.0	305	1304		
		2177		L P	TP INDIGO MHF*	PP*
13.08.2024	91 <sub>(68)</sub> 104 <sub>(75)</sub> - - - -	CH 120.0769.2177.0	aufg./admis(e)	CH 120.0590.0014.0	AN	
06.12.2017	124	20.08.2009	AN	2628	L PS	
		13.08.2024	94 <sub>(69)</sub> 99 <sub>(75)</sub> - - - -	CH 120.0197.2628.8	AN	
			- / 89 / 90 / 89 / 89			
Leistungen/Performances	GG/PN: 41	AG/PS205: 277	TZ/GJ205: 1151			
Exterieur	Erste/Première: - - - - / - / - / -					
Kälber/Veaux	Anz./Nbre: 0	GG/PN:	KN/DV 1+2 (%):	AG/PS205:	TZ/GJ205:	
Zuchtwerte/Valeurs d'élevage	GAd <sub>beef</sub> /FNd <sub>beef</sub> : GA 95 <sub>(57)</sub>	AGD/PSD: GA 107 <sub>(66)</sub>	AGM/PSM: A 101 <sub>(18)</sub>			
	SG <sub>MT</sub> /PM <sub>MT</sub> : GA 102 <sub>(34)</sub>	F <sub>MT</sub> /C <sub>MT</sub> : GA 102 <sub>(42)</sub>	FET <sub>MT</sub> /GRA <sub>MT</sub> : GA 97 <sub>(36)</sub>			





## L'organisation de producteurs avec les bons arguments

Natura-Veal, Natura-Beef et SwissPrimGourmet  
 Tenue du herd-book des bovins à viande  
 Contrôle de productivité des bovins à viande  
 Marchés des animaux d'élevage et de production  
 Informations aux consommateurs et aux médias  
 Echange d'information, rencontres entre membres



MUTTERKUH SCHWEIZ  
 VACHE MÈRE SUISSE  
 VACCA MADRE SVIZZERA  
 VATGA MAMMA SVIZRA

Vache mère Suisse Téléphone +41 (0) 56 462 33 55  
 Gass 10 Téléfax +41 (0) 56 462 33 56  
 Case postale info@vachemere.ch  
 CH-5242 Lupfig www.vachemere.ch | www.beef.ch

**GRÜTER**  *Waagen* GmbH

CH-6274 ESCHENBACH/LU | www.grueter-waagen.ch | 041 448 22 69



Bewährte  
**WIEGESYSTEME**



Plattformwaagen | Palett & Paloxenwaagen | Tierwaagen | Marktwagen



**GIAN PETER NIGGLI**

CH-7503 SAMEDAN

www.niggli-angus.ch



ALLE ZUCHTTIERE VERFÜGEN ÜBER  
 ABERDEEN ANGUS PEDIGREES



**FLHB  
 HBBV**



Hübeli HALVAR MHF\* DDF\*

CH 120.1711.7303.6



AN

3

geb./né(e)	16.03.2023	Hornstatus/Cornes	PP*	Farbschlag/Couleur	black
FLHB/HBBV	aufg./admis(e)				
Züchter/Éleveur	Stefan Rüfenacht, Brügglenstrasse 11, 4583 Mühledorf SO				
Besitzer/Propriétaire	Stefan Rüfenacht, Brügglenstrasse 11, 4583 Mühledorf SO				
Hübeli HERCULES MHF* DDF*	PP*	Hübeli HECTOR MHC* DDF*	Pp*	HEROLD-MARCO Z MHC*	PP*
CH 120.1587.1942.4	aufg./admis(e)	CH 120.0861.3777.2	aufg./admis(e)	CH 120.0597.9599.2	AN
01.03.2021	AN	18.04.2010	AN	Hübeli TANAMI MHF* DDF* L	Pp*
30	37	13.08.2024	101 <sub>(90)</sub> 107 <sub>(94)</sub> - - -	CH 120.0434.8367.6	AN
13.08.2024	104 <sub>(69)</sub> - - -	Hübeli VICTORIA MHF* DDF*	L PP*	Blackhaugh TIME F610	PP
26.04.2022	127	CH 120.1066.2832.7	aufg./admis(e)	GB 621.2120.0610.1	AN
	640	27.04.2013	AN	Bieris VICKY-ET MHF*	P
		13.08.2024	104 <sub>(68)</sub> 104 <sub>(78)</sub> - - -	CH 120.0584.4273.6	AN
Hübeli VIAMALA MHF* DDF*	PP*	GH-DOX MHF* DDC*	PP*	P A R B Design Plus 97-ET	PP
CH 120.1178.9101.7	aufg./admis(e)	CH 120.0697.7136.8	aufg./admis(e)	US 000.1283.5604.1	AN
29.04.2015	AN	11.02.2008	AN	AMSEL D.M. MHF*	PP*
8	37	13.08.2024	103 <sub>(99)</sub> 115 <sub>(99)</sub> 106 <sub>(93)</sub> 105 <sub>(99)</sub> 106 <sub>(99)</sub> 116 <sub>(99)</sub>	DE 009.8126.6752.5	AN
13.08.2024	102 <sub>(64)</sub> 110 <sub>(75)</sub> - - -	Bieris VICKY-ET MHF*	P	CORD	P
08.04.2021	134	CH 120.0584.4273.6	aufg./admis(e)	DE 009.8052.0193.4	AN
	804	12.03.2007	AN	Bieris MAJA	LL P
		13.08.2024	- 103 <sub>(81)</sub> 113 <sub>(70)</sub> - - -	CH 900.0012.4964.9	AN
Leistungen/Performances		GG/PN: 42	AG/PS205: 269	TZ/GJ205: 1107	
Exterieur		Erste/Première: 12.04.2024 122 506 -/89/91/89/90			
Kälber/Veaux		Anz./Nbre: 0	GG/PN:	KN/DV 1+2 (%):	AG/PS205: TZ/GJ205:
Zuchtwerte/Valeurs d'élevage		GAd <sub>beef</sub> /FNd <sub>beef</sub> : GA 101 <sub>(57)</sub>	AGD/PSD: GA 108 <sub>(66)</sub>	AGM/PSM: A 110 <sub>(22)</sub>	
		SG <sub>MT</sub> /PM <sub>MT</sub> : GA 104 <sub>(34)</sub>	F <sub>MT</sub> /C <sub>MT</sub> : GA 104 <sub>(42)</sub>	FET <sub>MT</sub> /GRA <sub>MT</sub> : GA 105 <sub>(36)</sub>	

CBH CRUISER Vampir 59 MHF\* DDF\* CH 120.1753.8244.1



AN

4

geb./né(e)	09.02.2023	Hornstatus/Cornes	PP*	Farbschlag/Couleur	rot/rouge
FLHB/HBBV					
Züchter/Éleveur	Christian Burger, Helmetingenweg 8, 1723 Pierrafortscha				
Besitzer/Propriétaire	Christian Burger, Helmetingenweg 8, 1723 Pierrafortscha				
VAMPIR Schlatthof MHF*	PP	AS-ULAN	P	ULONG E592 ET	P
CH 120.1336.4029.3	aufg./admis(e)	CH 120.0670.1000.1	aufg./admis(e)	DE 009.8641.8592.3	AN
06.11.2017	AN	10.02.2013	AN	AS-LARISSA 7	LL P
113	36	13.08.2024	101 <sub>(91)</sub> 103 <sub>(94)</sub> 98 <sub>(75)</sub> 101 <sub>(91)</sub> 99 <sub>(93)</sub> 101 <sub>(91)</sub>	CH 120.0670.0970.8	AN
13.08.2024	109 <sub>(87)</sub> 107 <sub>(90)</sub> - 89 <sub>(80)</sub> 94 <sub>(83)</sub> 117 <sub>(78)</sub>	LYDIA Schlatthof	LL P	CAMARO	PP
19.05.2022	138	CH 120.0679.8323.7	aufg./admis(e)	CH 120.0045.0442.6	AN
	1105	03.01.2008	AN	GRUSCHENKA	L P
		13.08.2024	100 <sub>(69)</sub> 110 <sub>(73)</sub> 114 <sub>(63)</sub> 93 <sub>(55)</sub> 101 <sub>(58)</sub> 108 <sub>(54)</sub>	CH 120.0321.5365.8	AN
CBH ZENOPOPSYLA MHF* DDF*	PP*	green valley BRUCE MHF*	P	Red Six Mile GRAND SLAM	
CH 120.1553.8999.6	aufg./admis(e)	CH 120.1382.4052.8	aufg./admis(e)	CA 000.0168.9128.8	AN
07.04.2020	AN	06.10.2017	AN	green valley BELLA	P
3	39	13.08.2024	95 <sub>(79)</sub> 112 <sub>(85)</sub> - - -	CH 120.1242.6117.9	AN
		XENOPSYLA 65	P		
		CH 120.1396.2300.9			
02.04.2024	132	28.04.2018	KR	CBH REUMA 187	P
	680			CH 120.0914.3289.3	AN
Leistungen/Performances		GG/PN: 38	AG/PS205: 317	TZ/GJ205: 1361	
Exterieur		Erste/Première: - - -/--/--			
Kälber/Veaux		Anz./Nbre: 0	GG/PN:	KN/DV 1+2 (%):	AG/PS205: TZ/GJ205:
Zuchtwerte/Valeurs d'élevage		GAd <sub>beef</sub> /FNd <sub>beef</sub> : GA 106 <sub>(57)</sub>	AGD/PSD: GA 108 <sub>(66)</sub>	AGM/PSM: A 101 <sub>(17)</sub>	
		SG <sub>MT</sub> /PM <sub>MT</sub> : GA 95 <sub>(38)</sub>	F <sub>MT</sub> /C <sub>MT</sub> : GA 93 <sub>(45)</sub>	FET <sub>MT</sub> /GRA <sub>MT</sub> : GA 111 <sub>(39)</sub>	

Tier Ohrmarke

Vater Ohrmarke

Rasse

Kategorie

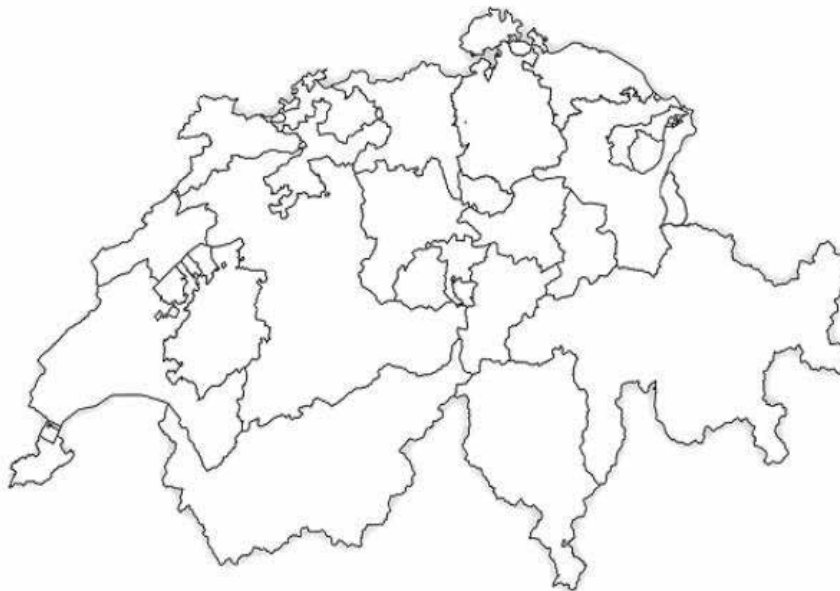

Auswahl Kantone

- Aargau
- Appenzell AI
- Appenzell AR
- Bern
- Basel-Land
- Basel-Stadt
- Freiburg
- Gené
- Glarus
- Graubünden
- Jura
- Luzern
- Neuenburg
- Nidwalden
- Obwalden
- St.Gallen
- Schaffhausen
- Solothurn
- Schwyz
- Thurgau
- Tessin
- Uri
- Waadt
- Wallis
- Zug
- Zürich

CH 120.1282.6246.2 MUSTERSTIER		Geburtsdatum	01.01.2017	Rasse	Limousin
FLHB-Status	FLHB anerkannt	Vater	BLACK HOWLET LM	Mutter	SILBE LM
Kategorie	Zuchtstier				
Kommentar	Beispiel eines Angebotes // Exemple d'une offre				

## Marktplatz für Fleischrinder auf beefnet.ch

### Tiere anbieten

- Tiere einfach im BeefNet auf „Marktplatz“ zum Verkauf anbieten
- Tierdaten werden automatisch übertragen, Kommentar und Preis eintragen
- Angebote bleiben 3 Monate aufgeschaltet

### Tiere suchen

- Tierabfrage über [www.beefnet.ch](http://www.beefnet.ch) - auch ohne Login möglich
- Angebote können nach Rasse, Region und Kategorie ausgewählt werden
- Angebote sind allen zugänglich - schauen Sie nach

**Der Marktplatz steht allen Mitgliedern von Mutterkuh Schweiz und Interessierten gratis zur Verfügung.**



MWW QUICKSILVER 75N MHF\* DDF\* CH 120.1599.7214.9 ♂ AN 5

geb./né(e)	07.04.2023	Hornstatus/Cornes	PP*	Farbschlag/Couleur	black	
FLHB/HBBV	aufg./admis(e)					
Züchter/Éleveur	Murimoo, Werken und Wohnen, 5630 Muri AG					
Besitzer/Propriétaire	Murimoo, Werken und Wohnen, 5630 Muri AG					
Millah Murrah QUIXOTE Q96 MHF*	PP*	S CHISUM 255	S CHISUM 6175			
AU 014.1313.1796.3	anerk./acc.	US 000.1729.8481.8	anerk./acc.	US 000.1551.1451.5	AN	
08.03.2019	AN	15.03.2012	AN	S BLOSSOM 0278		
44	36	100.0	333	1448	US 000.1666.1905.4 AN	
13.08.2024	96 <sup>(71)</sup>	121 <sup>(81)</sup>	-	-	Millah Murrah BRENDA N8	
-	-	-	-	-	AU 001.4131.3148.5 anerk./acc.	
					28.01.2017 AN	
					Millah Murrah KLOONEY	
					AU 014.1313.1142.8 AN	
					Millah Murrah BRENDA L73	
					AU 014.1313.1273.9 AN	
MWW BEIRA 25G MHF* DDF*	PP*	BOA 90Y AA	P	LEAD ON		
CH 120.1240.2850.5	aufg./admis(e)	AT 000.0009.0118.3	aufg./admis(e)	DK 075.6630.1017.8	AN	
03.12.2016	AN	12.02.2011	AN	BOA UPSTREAM		
6	34	100.0	341	1499	13.08.2024 109 <sup>(89)</sup> 90 <sup>(92)</sup> 95 <sup>(70)</sup> - - -	
13.08.2024	106 <sup>(65)</sup>	105 <sup>(72)</sup>	-	-	AT 007.2009.0414.3 AN	
11.05.2023	133	772	-	/ 93 / 92 / 88 / 92	MWW BEIRA 26D	
					CH 120.1074.9018.3 aufg./admis(e)	
					01.06.2013 AN	
					13.08.2024 93 <sup>(61)</sup> 111 <sup>(66)</sup> - - -	
					Peak Dot RESOLUTE 37W	
					CA 000.0153.0827.5 AN	
					MWW 9026 BEIRA	
					CH 120.0800.2556.3 AN	
Leistungen/Performances	GG/PN: 37	AG/PS205: 319	TZ/GJ205: 1376			
Exterieur	Erste/Première: 28.05.2024 121 546 -/89/90/91/90					
Kälber/Veaux	Anz./Nbre: 0	GG/PN:	KN/DV 1+2 (%):	AG/PS205:	TZ/GJ205:	
Zuchtwerte/Valeurs d'élevage	GAd <sub>beef</sub> /FNd <sub>beef</sub> : GA 102 <sup>(57)</sup>		AGD/PSD: GA 111 <sup>(66)</sup>		AGM/PSM: A 92 <sup>(16)</sup>	
	SG <sub>MT</sub> /PM <sub>MT</sub> : GA 107 <sup>(27)</sup>		F <sub>MT</sub> /C <sub>MT</sub> : GA 88 <sup>(36)</sup>		FET <sub>MT</sub> /GRA <sub>MT</sub> : GA 112 <sup>(28)</sup>	

OLIVER MHF\* DDF\* CH 120.1725.2521.6 ♂ AN 6

geb./né(e)	04.05.2023	Hornstatus/Cornes	PP*	Farbschlag/Couleur	black	
FLHB/HBBV	aufg./admis(e)					
Züchter/Éleveur	Andres Kunz, Strandbadweg 5, 8610 Uster					
Besitzer/Propriétaire	Andres Kunz, Strandbadweg 5, 8610 Uster					
Sunhill NEON MHF* DDF*	PP*	Westfalica TOP MHF*	P	TONY-ET		
CH 120.1447.7712.4	aufg./admis(e)	DE 005.4007.6602.1	aufg./admis(e)	DE 013.0453.5486.2	AN	
02.01.2020	AN	01.09.2017	AN	Westfalica ERCANA		
125	34	100.0	287	1230	13.08.2024 108 <sup>(75)</sup> 109 <sup>(82)</sup> - - -	
13.08.2024	104 <sup>(86)</sup>	95 <sup>(90)</sup>	-	-	DE 005.3916.3652.5 AN	
15.12.2020	118	504	-	/ 93 / 93 / 90 / 92	Sunhill EVERGREEN	
					CH 120.0978.4833.9 aufg./admis(e)	
					01.03.2012 AN	
					13.08.2024 98 <sup>(73)</sup> 96 <sup>(76)</sup> - - -	
					Zuppiger's THOMI MHF*	
					CH 120.0165.1806.0 AN	
					Sunhill MAYA	
					CH 120.0652.1655.9 AN	
OXANA	P	Bieris KOMET MHC* DDF*	PP*	HF EL TIGRE 28U	P	
CH 120.1250.9461.5	aufg./admis(e)	CH 120.0802.4186.4	aufg./admis(e)	CA 000.0146.9322.8	AN	
27.02.2016	AN	03.02.2011	AN	Bieris DIANA MHC*	L PP*	
7	38	100.0	322	1385	13.08.2024 99 <sup>(92)</sup> 106 <sup>(94)</sup> 105 <sup>(77)</sup> 116 <sup>(86)</sup> 122 <sup>(88)</sup> 86 <sup>(85)</sup>	
13.08.2024	92 <sup>(69)</sup>	108 <sup>(71)</sup>	-	-	CH 120.0357.2470.1 AN	
07.05.2019	133	757	-	/ 92 / 89 / 93 / 91	ILONA	
					CH 120.0891.3161.6 aufg./admis(e)	
					16.10.2010 AN	
					13.08.2024 98 <sup>(64)</sup> 105 <sup>(65)</sup> - - -	
					WH-TOUCH ME T30	
					CH 120.0485.3130.3 AN	
					FEE	
					CH 120.0689.8394.6 AN	
Leistungen/Performances	GG/PN: 38	AG/PS205: 329	TZ/GJ205: 1420			
Exterieur	Erste/Première: 16.04.2024 121 505 -/91/91/90/91					
Kälber/Veaux	Anz./Nbre: 0	GG/PN:	KN/DV 1+2 (%):	AG/PS205:	TZ/GJ205:	
Zuchtwerte/Valeurs d'élevage	GAd <sub>beef</sub> /FNd <sub>beef</sub> : GA 98 <sup>(59)</sup>		AGD/PSD: GA 107 <sup>(66)</sup>		AGM/PSM: A 108 <sup>(19)</sup>	
	SG <sub>MT</sub> /PM <sub>MT</sub> : GA 111 <sup>(38)</sup>		F <sub>MT</sub> /C <sub>MT</sub> : GA 108 <sup>(45)</sup>		FET <sub>MT</sub> /GRA <sub>MT</sub> : GA 108 <sup>(39)</sup>	



# Zuppiger Angus

## Natürlich mit Raufutter

- laufend zu verkaufen, leistungsbereite Mutterkühe, Zuchtbullen, Rinder
- Beratung von A bis Z - vom Bauern für den Bauern, wir freuen uns auf Ihren Besuch

Susanne und Martin  
ZUPPIGER-WIDMER  
Hofgut Mapprach  
4495 Zeglingen

+41 (0)79 290 11 88  
www.mapprach.ch



- exzellentes Fleisch
- ökologische und wirtschaftliche Produktion
- Mutterkuh für den Vollweidebetrieb.

Dexter-Fleisch ist exklusiv in der Direktvermarktung erhältlich.  
Faire Preise für die Kunden, faire Preise für die Bauernfamilie. Transparenz in Produktion und Verarbeitung schafft Vertrauen.

Beat Schafroth, Hürnberg 454, 3503 Gysenstein, 079 465 06 66, praesident@swissdexters.ch



DAHOMEYSCHWEIZ

- kleinste Rinderrasse
- äußerst robust
- hügel-/berggängig
- charakterstark

[www.dahomeyschweiz.ch](http://www.dahomeyschweiz.ch)

Sekretariat: +41 76 455 56 85



### Razza Piemontese Für bleibende Eindrücke



Präsident:  
Jürg Haas  
Krähenberg 101  
3254 Messen  
haas.juerg@bluewin.ch  
079 789 24 40

Aktuarin:  
Alice Hottinger  
Bächlerstrasse 18  
8912 Obfelden  
ahottinger@tap-hottinger.ch  
079 734 16 03



NB. HEVEN MHF\* DDF\*

CH 120.1771.7629.1

♂

AN

7

geb./né(e)	17.07.2023	Hornstatus/Cornes	PP*	Farbschlag/Couleur	black
FLHB/HBBV					
Züchter/Éleveur	Alain Baumberger, Chemin des Resses 6, 1261 Longirod				
Besitzer/Propriétaire	Alain Baumberger, Chemin des Resses 6, 1261 Longirod				
L-URI MHF* DDF*	PP*	ESCOLETTA v. Haselbach	P	ESCUDO MHC*	PP*
CH 120.1298.3453.8	aufg./admis(e)	CH 120.0930.5899.2	aufg./admis(e)	DE 005.7989.2912.1	AN
04.04.2016	AN	06.11.2011	AN	06.11.2011	black
67	39	100.0	281	1183	
13.08.2024	98 <sub>(79)</sub>	108 <sub>(86)</sub>	-	-	-
19.04.2017	121	542	-	/ 90 / 91 / 91 / 91	
L-ULYANA MHF* DDF*	PP*	LEVI.BA MHF*	P	LAZY MOON Von	
CH 120.0987.4577.4	aufg./admis(e)	DE 009.8770.9403.8	aufg./admis(e)	DE 001.3103.3461.9	AN
09.02.2012	AN	22.08.2014	AN	22.08.2014	red
13.08.2024	94 <sub>(68)</sub>	107 <sub>(75)</sub>	118 <sub>(55)</sub>	-	-
09.02.2012	AN	13.08.2024	94 <sub>(68)</sub>	107 <sub>(75)</sub>	118 <sub>(55)</sub>
13.08.2024	94 <sub>(68)</sub>	107 <sub>(75)</sub>	118 <sub>(55)</sub>	-	-
7870 MHF* DDF*	PP*	DE 009.8770.9403.8	aufg./admis(e)	DE 009.8674.0982.8	AN
CH 120.1297.7870.2	aufg./admis(e)	22.08.2014	AN	22.08.2014	red
08.08.2017	AN	13.08.2024	100 <sub>(91)</sub>	101 <sub>(92)</sub>	95 <sub>(65)</sub>
6	39	100.0	304	1296	
13.08.2024	97 <sub>(65)</sub>	99 <sub>(72)</sub>	-	-	-
23.11.2020	126	648	-	/ 91 / 89 / 91 / 90	
Leistungen/Performances	GG/PN: 38	AG/PS205: 327	TZ/GJ205: 1410		
Exterieur	Erste/Première: - - - - / - / - / -				
Kälber/Veaux	Anz./Nbre: 0	GG/PN:	KN/DV 1+2 (%):	AG/PS205:	TZ/GJ205:
Zuchtwerte/Valeurs d'élevage	GAd <sub>beef</sub> /FNd <sub>beef</sub> : GA 101 <sub>(57)</sub>	AGD/PSD: GA 106 <sub>(66)</sub>	AGM/PSM: A 102 <sub>(22)</sub>		
	SG <sub>MT</sub> /PM <sub>MT</sub> : GA 96 <sub>(36)</sub>	F <sub>MT</sub> /C <sub>MT</sub> : GA 104 <sub>(43)</sub>	FET <sub>MT</sub> /GRA <sub>MT</sub> : GA 99 <sub>(36)</sub>		

SMG-ESTEBAN v. Sonnenhof MHF\*

CH 120.1762.7616.9

♂

AN

8

geb./né(e)	21.06.2023	Hornstatus/Cornes	PP*	Farbschlag/Couleur	black
FLHB/HBBV					
Züchter/Éleveur	Silvan Gmür-Keller, Tobel 386, 9608 Ganterschwil				
Besitzer/Propriétaire	Silvan Gmür-Keller, Tobel 386, 9608 Ganterschwil				
APZ GASTON MHF* DDF*	PP*	GOMEZ Z MHF* DDF*	PP*	M-8075 GALAWATER	P
CH 120.1545.5183.7	aufg./admis(e)	CH 120.1240.4023.1	aufg./admis(e)	CH 120.0769.5310.8	AN
02.05.2020	AN	21.08.2015	AN	21.08.2015	black
46	35	100.0	328	1428	
13.08.2024	101 <sub>(74)</sub>	105 <sub>(83)</sub>	-	-	-
28.03.2023	137	988	-	/ 94 / 94 / 93 / 94	
MELITTA vom Reidschott MHF*	LL	PP*		GERHOLD v. Mittenhof	
DE 001.1422.4614.2	aufg./admis(e)	DE 001.1422.4614.2	aufg./admis(e)	DE 006.6509.6782.4	AN
14.01.2003	AN	14.01.2003	AN	14.01.2003	black
13.08.2024	91 <sub>(71)</sub>	93 <sub>(78)</sub>	106 <sub>(66)</sub>	94 <sub>(58)</sub>	110 <sub>(64)</sub>
13.08.2024	91 <sub>(71)</sub>	93 <sub>(78)</sub>	106 <sub>(66)</sub>	94 <sub>(58)</sub>	110 <sub>(64)</sub>
11.05.2014	AN	11.05.2014	AN	11.05.2014	black
13.08.2024	96 <sub>(78)</sub>	106 <sub>(86)</sub>	-	-	-
Eda v. Sonnenhof	P			GIRADELLI-HENRIC Z	PP*
CH 120.1157.8059.7	aufg./admis(e)	CH 120.1157.8059.7	aufg./admis(e)	CH 120.1048.4503.0	AN
19.08.2014	AN	19.08.2014	AN	19.08.2014	black
13.08.2024	95 <sub>(53)</sub>	105 <sub>(61)</sub>	-	-	-
13.08.2024	95 <sub>(53)</sub>	105 <sub>(61)</sub>	-	-	-
Leistungen/Performances	GG/PN: 36	AG/PS205: 319	TZ/GJ205: 1380		
Exterieur	Erste/Première: - - - - / - / - / -				
Kälber/Veaux	Anz./Nbre: 0	GG/PN:	KN/DV 1+2 (%):	AG/PS205:	TZ/GJ205:
Zuchtwerte/Valeurs d'élevage	GAd <sub>beef</sub> /FNd <sub>beef</sub> : GA 99 <sub>(56)</sub>	AGD/PSD: GA 103 <sub>(66)</sub>	AGM/PSM: A 100 <sub>(19)</sub>		
	SG <sub>MT</sub> /PM <sub>MT</sub> : GA 97 <sub>(30)</sub>	F <sub>MT</sub> /C <sub>MT</sub> : GA 103 <sub>(38)</sub>	FET <sub>MT</sub> /GRA <sub>MT</sub> : GA 93 <sub>(32)</sub>		



## PhysiO® von melior

Das exklusive Mineralfutter für Wiederkäuer

**AKTION**  
**CHF 15.-/100 KG RABATT**  
Gültig bis 22. November 2024



- PhysiO® GOLD – die Premium-Mineralfutter-Linie
- PhysiO® SILVER – das preiswerte Qualitäts-Mineralfutter
- PhysiO® FLORA – die Mineralfutter-Linie für Biobetriebe



## 2126 Kälber NATURE combifloc®

Sojafreies Ergänzungsfutter



- Wird dank bester Schmackhaftigkeit früh gefressen
- Unterstützt die Entwicklung des Pansens

Spower TOPPER MHF\* DDF\*

CH 120.1692.6280.3

♂

AN

9

geb./né(e)	15.01.2023	Hornstatus/Cornes	PP*	Farbschlag/Couleur	black
FLHB/HBBV	aufg./admis(e)				
Züchter/Éleveur	Jürg Steffen, Brauch 5, 3418 Rüegsbach				
Besitzer/Propriétaire	Mathias Pfister, Bollhof 79, 5078 Effingen				
Blackhaugh LORD HIGHDEAL U917 GB 621.2170.1917.5 29.09.2018 AN 257 36 99.2 309 1332 13.08.2024 107 <sub>(91)</sub> 111 <sub>(93)</sub> - - - - - - - - / - / - / -	PP*	Blackhaugh IDEAL N369 GB 621.2150.1369.4 29.10.2013 AN - - - - - - - - Blackhaugh LADY HEATHER P471 GB 621.2120.1471.7 21.10.2014 AN - - - - - - - -	Netherton ARCHIE J501 GB 426.9730.0501.7 AN Blackhaugh INA G755 GB 621.2170.0755.4 AN Blackhaugh KROCUS L086 GB 621.2120.1086.3 AN Blackhaugh LADY GB 621.2120.0960.7 AN		
Spower OLBA CH 120.1356.4840.2 10.03.2018 AN 5 41 100.0 322 1375 47.0 13.08.2024 94 <sub>(59)</sub> 117 <sub>(60)</sub> - - - - 13.10.2020 130 666 - / 90 / 89 / 88 / 89	P	Neuegg QICK CH 120.1229.3393.1 26.11.2015 AN 13.08.2024 102 <sub>(89)</sub> 115 <sub>(80)</sub> - 116 <sub>(89)</sub> 107 <sub>(91)</sub> 93 <sub>(88)</sub> Spower KENIA CH 120.0623.6550.2 14.02.2014 AN 13.08.2024 95 <sub>(54)</sub> 99 <sub>(57)</sub> - - - -	P NAA JAMES ERIC N194 CH 120.1075.2019.4 AN Neuegg ORIANA CH 120.1095.1278.4 AN GANDI MS MHF* DDF* DE 005.3700.9416.2 AN PETZI MS DE 005.3641.1651.1 AN		
Leistungen/Performances	GG/PN: 38	AG/PS205: 317	TZ/GJ205: 1361		
Exterieur	Erste/Première: 21.03.2024 123 561 -/91/95/88/92				
Kälber/Veaux	Anz./Nbre: 0	GG/PN:	KN/DV 1+2 (%):	AG/PS205:	TZ/GJ205:
Zuchtwerte/Valeurs d'élevage	GAd <sub>beef</sub> /FNd <sub>beef</sub> : GA 98 <sub>(52)</sub>		AGD/PSD: GA 116 <sub>(66)</sub>		AGM/PSM: A 92 <sub>(15)</sub>
	SG <sub>MT</sub> /PM <sub>MT</sub> : GA 101 <sub>(39)</sub>		F <sub>MT</sub> /C <sub>MT</sub> : GA 101 <sub>(46)</sub>		FET <sub>MT</sub> /GRA <sub>MT</sub> : GA 94 <sub>(39)</sub>

Sunhill STARLIGHT MHF\* DDF\*

CH 120.1747.7603.6

♂

AN

10

geb./né(e)	08.02.2023	Hornstatus/Cornes	PP*	Farbschlag/Couleur	red
FLHB/HBBV					
Züchter/Éleveur	Stefan Siegenthaler, Bruch 6, 1700 Fribourg				
Besitzer/Propriétaire	Stefan Siegenthaler, Bruch 6, 1700 Fribourg				
Red Six Mile CUSTOM MADE 505C CA 000.0185.8482.9 01.04.2015 AN 39 35 100.0 305 1317 13.08.2024 99 <sub>(68)</sub> - - - - - - - - / - / - / -	PP*	Red U-2 RECKONING 149A CA 000.0176.3017.6 19.01.2013 AN - - - - - - - - Red Six Mile LASSIE 207Z CA 000.0170.5583.2 06.03.2012 AN - - - - - - - -	Red U-2 RECON 192Y CA 000.0162.9213.9 AN Red U-2 ANEXA 271Y CA 000.0164.9664.3 AN Red Basin EXT 45T5 CA 000.0142.9484.5 AN Red Six Mile LASSIE 377P CA 000.0123.4267.8 AN		
REA TANJA S DE 003.6141.2813.0 21.09.2018 AN 4 36 100.0 360 1575 51.0 13.08.2024 97 <sub>(26)</sub> 114 <sub>(25)</sub> - - - - 13.05.2021 129 686 - / 95 / 93 / 93 / 94	P	Red Lazy Mc SPYDER 149A CA 000.0175.6357.3 06.03.2013 AN - - - - - - - - REA TEBA DE 003.5657.1338.6 07.10.2013 AN - - - - - - - -	Red Lazy Mc EYE SPY 64Y CA 000.0164.2757.9 AN Red Lazy Mc LARKABA CA 000.0164.2753.1 AN ROBIN vom Mittenhof DE 006.6530.5979.3 AN REA TEA DE 003.5505.2568.0 AN		
Leistungen/Performances	GG/PN: 38	AG/PS205: 364	TZ/GJ205: 1590		
Exterieur	Erste/Première: - - - / - / - / -				
Kälber/Veaux	Anz./Nbre: 0	GG/PN:	KN/DV 1+2 (%):	AG/PS205:	TZ/GJ205:
Zuchtwerte/Valeurs d'élevage	GAd <sub>beef</sub> /FNd <sub>beef</sub> : GA 97 <sub>(54)</sub>		AGD/PSD: GA 119 <sub>(63)</sub>		AGM/PSM: A 90 <sub>(11)</sub>
	SG <sub>MT</sub> /PM <sub>MT</sub> : GA 93 <sub>(24)</sub>		F <sub>MT</sub> /C <sub>MT</sub> : GA 89 <sub>(34)</sub>		FET <sub>MT</sub> /GRA <sub>MT</sub> : GA 101 <sub>(26)</sub>

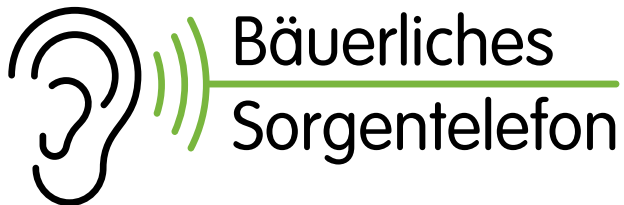

Bäueraliches  
Sorgentelefon

... einfach mal mit  
jemandem reden –  
wir hören zu!

MO 8.15-12h | DI 13-17h | DO 18-22h:

**041 820 02 15**

Wir hören zu; Wir helfen Gedanken und  
Gefühle ordnen; Wir unterstützen bei der  
Suche nach Lösungswegen; Wir vermitteln  
Fachstellen.

[www.baeuerliches-sorgentelefon.ch](http://www.baeuerliches-sorgentelefon.ch)



**Behandlungsstand.ch**

FANGSYSTEME FÜR MUTTERKÜHE



**BEHANDELN WIEGEN EINFANGEN**

Dieser Behandlungsstand ist auf jede Rasse anpassbar.  
Wir sind spezialisiert auf Kleinrassen.

**Gisler Nikolaus GmbH**

Behandlungsstand.ch  
Castell 10 | 8274 Tägerwilen  
Tel. 079 764 20 31

[behandlungsstand.ch](http://behandlungsstand.ch) | [info@behandlungsstand.ch](mailto:info@behandlungsstand.ch)

  
**SWISSopen**  
CONCOURS POUR BOVINS À VIANDE 2025

12 et 13 avril 2025

**B  
UND  
M**

**Landwirtschaft  
ist vielfältig.  
Darum sind wir  
es auch.**



Passende Stalleinrichtungen und entsprechendes  
Zubehör sind entscheidend für das Tierwohl  
und produktive Arbeitsabläufe. Mit unserem breiten  
Sortiment bieten wir die Vielfältigkeit, die Sie in  
der Landwirtschaft brauchen.

[ONLINE SHOP](http://bm-agrotech.ch)  
[bm-agrotech.ch](http://bm-agrotech.ch)

## la clairière BEN MHF\*

CH 120.1729.7588.2



AN

11

geb./né(e)	26.06.2023	Hornstatus/Cornes	PP*	Farbschlag/Couleur	black
FLHB/HBBV					
Züchter/Éleveur	Louis + Agnieszka Cruchaud, Les Praz-Buchons 816, 1452 Les Rasses				
Besitzer/Propriétaire	Louis + Agnieszka Cruchaud, Les Praz-Buchons 816, 1452 Les Rasses				
Fordel BEN MAREE R219 MHF* DDF*	PP*	Fordel LOCH TORRIDON-ET N420 MHF		SITZ UPWARD 307R	P
GB 425.1150.4219.4	anerk./acc.	GB 425.1140.3420.6	anerk./acc.	US 000.1496.3730.3	AN
09.04.2015	AN	11.04.2013	AN	Champion Hill LUCY 6863-	
54	38	98.2	296	1268	
13.08.2024	97 <sub>(75)</sub>	113 <sub>(77)</sub>	-	-	-
-	-	-	-	-	-
la clairière CASSILLE MHF* DDF*	PP*	APZ TIMO MHF*	P	Blackhaugh TIME F610	PP
CH 120.1533.3898.9	aufg./admis(e)	CH 120.1351.4805.6	aufg./admis(e)	GB 621.2120.0610.1	AN
05.05.2020	AN	17.01.2017	AN	black	
2	35	100.0	309	1337	
-	-	-	-	-	-
03.04.2024	133	606	- / 90 / 87 / 89 / 89		
la clairière RITA	P	la clairière MIRETTE	P		
CH 120.1254.9775.1	aufg./admis(e)	CH 120.1094.2240.3	AN		
10.02.2016	AN	13.08.2024	102 <sub>(56)</sub>	88 <sub>(62)</sub>	101 <sub>(51)</sub>
13.08.2024	102 <sub>(56)</sub>	88 <sub>(62)</sub>	101 <sub>(51)</sub>	-	-
Leistungen/Performances	GG/PN: 35	AG/PS205: 309	TZ/GJ205: 1337		
Exterieur	Erste/Première: - - - - / - / - / -				
Kälber/Veaux	Anz./Nbre: 0	GG/PN:	KN/DV 1+2 (%):	AG/PS205:	TZ/GJ205:
Zuchtwerte/Valeurs d'élevage	GAd <sub>beef</sub> /FNd <sub>beef</sub> : GA 103 <sub>(56)</sub>	AGD/PSD: GA 103 <sub>(65)</sub>	AGM/PSM: A 99 <sub>(14)</sub>		
	SG <sub>MT</sub> /PM <sub>MT</sub> : GA 111 <sub>(31)</sub>	F <sub>MT</sub> /C <sub>MT</sub> : GA 90 <sub>(40)</sub>	FET <sub>MT</sub> /GRA <sub>MT</sub> : GA 113 <sub>(33)</sub>		

## MWW GRAVITY 77N MHF\* DDF\*

CH 120.1599.7220.0



AN

12

geb./né(e)	05.06.2023	Hornstatus/Cornes	PP*	Farbschlag/Couleur	black
FLHB/HBBV					
Züchter/Éleveur	Murimoo, Werken und Wohnen, 5630 Muri AG				
Besitzer/Propriétaire	Murimoo, Werken und Wohnen, 5630 Muri AG				
BOA GARETH 4D AA MHF* DDF*	PP*	Melview GARETH K053		Summitcrest COMPLETE	
AT 008.4760.3128.1	aufg./admis(e)	GB 116.8870.0053.5	anerk./acc.	US 000.1485.0409.5	AN
03.01.2016	AN	10.02.2010	AN	FHCC GEORGIA 264	
168	34	100.0	315	1372	
13.08.2024	101 <sub>(89)</sub>	109 <sub>(94)</sub>	91 <sub>(63)</sub>	-	-
06.11.2018	143	904	- / 94 / 94 / 91 / 93		
Bolling FILIA		Bramley Grange BLACK			
DK 084.1890.0093.8	anerk./acc.	GB 242.1210.0064.8	AN		
10.03.2010	AN	BITTEN			
-	-	DK 084.1890.0040.2	AN		
MWW ARNIKA 74/1G MHF* DDF*	PP*	BOA 64Z AA	P	Söndergard BILL	
CH 120.1240.2793.5	aufg./admis(e)	AT 009.1806.4718.8	aufg./admis(e)	DK 067.6960.0338.8	AN
15.04.2016	AN	29.01.2012	AN	black	
7	33	100.0	337	1484	
13.08.2024	94 <sub>(63)</sub>	93 <sub>(73)</sub>	-	-	-
21.03.2019	128	652	- / 95 / 86 / 91 / 91		
MWW 9073 ARNIK MHF* DDF*	PP*	CH 120.0800.2594.5	aufg./admis(e)	Young Dale TOUCH DOWN	PP
CH 120.0800.2594.5	aufg./admis(e)	CA 000.0111.9460.5	AN		
10.12.2009	AN	73	L	P	
13.08.2024	96 <sub>(70)</sub>	93 <sub>(78)</sub>	113 <sub>(64)</sub>	-	-
13.08.2024	96 <sub>(70)</sub>	93 <sub>(78)</sub>	113 <sub>(64)</sub>	-	-
Leistungen/Performances	GG/PN: 40	AG/PS205: 342	TZ/GJ205: 1473		
Exterieur	Erste/Première: - - - - / - / - / -				
Kälber/Veaux	Anz./Nbre: 0	GG/PN:	KN/DV 1+2 (%):	AG/PS205:	TZ/GJ205:
Zuchtwerte/Valeurs d'élevage	GAd <sub>beef</sub> /FNd <sub>beef</sub> : GA 98 <sub>(59)</sub>	AGD/PSD: GA 99 <sub>(67)</sub>	AGM/PSM: A 105 <sub>(28)</sub>		
	SG <sub>MT</sub> /PM <sub>MT</sub> : GA 82 <sub>(36)</sub>	F <sub>MT</sub> /C <sub>MT</sub> : GA 82 <sub>(43)</sub>	FET <sub>MT</sub> /GRA <sub>MT</sub> : GA 99 <sub>(36)</sub>		



## VOTRE TROUPEAU EN UN COUP D'ŒIL.

Enregistrement  
des saillies via  
**smart  
COW**



### SmartCow: l'app indispensable pour la gestion du troupeau

Optez pour la gestion numérique de votre troupeau avec Smart Cow! Vous disposez ainsi à tout moment des données concernant vos animaux: calendrier des chaleurs, feuille des performances, commande de certificat, journal des traitements, saisie des inséminations et saillies, annonces BDTA et bien d'autres fonctions.



Dans  
l'App Store  
et sur  
Google Play

swissgenetics 

swiss  
herdbook 

BRAUNVIEH 

MUTTERKUH SCHWEIZ  
VACHE MÈRE SUISSE  
VACCA MADRE SVIZZERA  
VATGA MAMMA SVIZRA 

## LUING

**DIE WEIDERASSE FÜR ALLE HÖHENLAGEN**  
NATÜRLICH HORNLOS - TOP-RAUFUTTERVERWERTER - RUHIGER CHARAKTER



PRÄSIDENT: ANDREAS KNÜSEL 076 433 45 34 WWW.SWISSLUING.CH



## Blonde d'Aquitaine Suisse



Président :  
Jérôme Fuchs

Tél. 079 362 62 78

[www.blonde-d-aquitaine.ch](http://www.blonde-d-aquitaine.ch)



SMG-MORIS v. Sonnenhof MHF\* DDF\* CH 120.1762.7614.5



AN

13

geb./né(e)	16.04.2023	Hornstatus/Cornes	PP*	Farbschlag/Couleur	black
FLHB/HBBV					
Züchter/Éleveur	Silvan Gmür-Keller, Tobel 386, 9608 Ganterschwil				
Besitzer/Propriétaire	Silvan Gmür-Keller, Tobel 386, 9608 Ganterschwil				
APZ GASTON MHF* DDF*	PP*	GOMEZ Z MHF* DDF*	PP*	M-8075 GALAWATER	P
CH 120.1545.5183.7	aufg./admis(e)	CH 120.1240.4023.1	aufg./admis(e)	CH 120.0769.5310.8	AN
02.05.2020	AN	21.08.2015	AN	HELVECIA Z	L P
46	35	100.0	328	1428	black
13.08.2024	101 <sub>(74)</sub>	105 <sub>(83)</sub>	-	-	-
28.03.2023	137	988	- / 94 / 94 / 93 / 94		
MELITTA vom Reidschott MHF*	LL	PP*	CH 120.0835.2505.3	AN	
DE 001.1422.4614.2	aufg./admis(e)	DE 001.1422.4614.2	aufg./admis(e)	GERHOLD v. Mittenhof	
14.01.2003	AN	14.01.2003	AN	DE 006.6509.6782.4	AN
13.08.2024	91 <sub>(71)</sub>	93 <sub>(78)</sub>	106 <sub>(66)</sub>	94 <sub>(58)</sub>	110 <sub>(64)</sub>
13.08.2024	95 <sub>(57)</sub>	-	-	-	-
MIRA v. Sonnenhof MHF* DDF*	PP*	S-BECAS=Ju-Greens	P	S-JU-GREENS=Greenstone	PP*
CH 120.1295.1704.2	aufg./admis(e)	CH 120.0618.6003.9	aufg./admis(e)	CH 120.1018.2797.8	AN
20.11.2016	AN	11.05.2014	AN	S-BECA=HI	P
6	36	100.0	355	1556	59.0
13.08.2024	90 <sub>(64)</sub>	114 <sub>(70)</sub>	-	-	-
31.03.2021	127	690	- / 95 / 90 / 89 / 92		
MOLLY v. Sonnenhof	P	CH 120.1157.8062.7	aufg./admis(e)	GIRADELLI-HENRIC Z	PP*
CH 120.1157.8062.7	aufg./admis(e)	24.12.2014	AN	CH 120.1048.4503.0	AN
24.12.2014	AN	13.08.2024	95 <sub>(57)</sub>	-	-
13.08.2024	95 <sub>(57)</sub>	-	-	-	-
Leistungen/Performances	GG/PN: 34	AG/PS205: 340	TZ/GJ205: 1493		
Exterieur	Erste/Première: - - - - / - / - / -				
Kälber/Veaux	Anz./Nbre: 0	GG/PN:	KN/DV 1+2 (%):	AG/PS205:	TZ/GJ205:
Zuchtwerte/Valeurs d'élevage	GAd <sub>beef</sub> /FNd <sub>beef</sub> : GA 96 <sub>(57)</sub>	AGD/PSD: GA 105 <sub>(66)</sub>	AGM/PSM: A 101 <sub>(19)</sub>		
	SG <sub>MT</sub> /PM <sub>MT</sub> : GA 97 <sub>(30)</sub>	F <sub>MT</sub> /C <sub>MT</sub> : GA 101 <sub>(38)</sub>	FET <sub>MT</sub> /GRA <sub>MT</sub> : GA 92 <sub>(32)</sub>		

NB. ALPI MHF\* DDF\*

CH 120.1771.7646.8



AN

14

geb./né(e)	24.07.2023	Hornstatus/Cornes	PP*	Farbschlag/Couleur	black
FLHB/HBBV					
Züchter/Éleveur	Alain Baumberger, Chemin des Resses 6, 1261 Longirod				
Besitzer/Propriétaire	Alain Baumberger, Chemin des Resses 6, 1261 Longirod				
Bilisingen LEON MHF*	P	Quaker Hill LIKE NO OTHER-ET MHF*	P	Exar DENVER 2002B	P
CH 120.1458.0989.3	aufg./admis(e)	US 000.1783.1042.0	anerk./acc.	US 000.1716.0560.8	AN
16.08.2019	AN	14.03.2014	AN	QHF BLACKCAP-ET 6E2 of	P
41	38	100.0	274	1154	black
-	-	-	-	-	-
13.08.2024	105 <sub>(92)</sub>	112 <sub>(94)</sub>	85 <sub>(69)</sub>	99 <sub>(88)</sub>	85 <sub>(90)</sub>
19.12.2020	125	598	- / 90 / 90 / 90 / 90		
Bilisingen JOSEFIN	P	CH 120.1245.6615.1	aufg./admis(e)	Bilisingen RED LIONEL	P
CH 120.1245.6615.1	aufg./admis(e)	16.09.2015	AN	CH 120.1104.9073.6	AN
16.09.2015	AN	13.08.2024	101 <sub>(51)</sub>	103 <sub>(65)</sub>	-
13.08.2024	101 <sub>(51)</sub>	103 <sub>(65)</sub>	-	-	-
2172 MHF* DDF*	LL	PP*	WH-AMOS MHF* DDF*	PP*	W C C ARAPAHOE C6
CH 120.0769.2172.5	aufg./admis(e)	CH 120.0485.3120.4	aufg./admis(e)	US 000.1191.1769.9	AN
15.08.2009	AN	11.02.2006	AN	WH- DOLLI	LL
13	37	100.0	275	1158	52.2
13.08.2024	101 <sub>(67)</sub>	89 <sub>(76)</sub>	98 <sub>(50)</sub>	108 <sub>(58)</sub>	85 <sub>(50)</sub>
18.04.2015	134	718	- / 90 / 85 / 86 / 87		
4097	P	CH 120.0028.4097.7	aufg./admis(e)	Cambo	
CH 120.0028.4097.7	aufg./admis(e)	24.09.2000	AN	CH 900.0012.8503.6	AN
24.09.2000	AN	13.08.2024	99 <sub>(44)</sub>	85 <sub>(66)</sub>	-
13.08.2024	99 <sub>(44)</sub>	85 <sub>(66)</sub>	-	-	-
Leistungen/Performances	GG/PN: 41	AG/PS205: 270	TZ/GJ205: 1117		
Exterieur	Erste/Première: - - - - / - / - / -				
Kälber/Veaux	Anz./Nbre: 0	GG/PN:	KN/DV 1+2 (%):	AG/PS205:	TZ/GJ205:
Zuchtwerte/Valeurs d'élevage	GAd <sub>beef</sub> /FNd <sub>beef</sub> : GA 98 <sub>(56)</sub>	AGD/PSD: GA 105 <sub>(66)</sub>	AGM/PSM: A 100 <sub>(21)</sub>		
	SG <sub>MT</sub> /PM <sub>MT</sub> : GA 102 <sub>(37)</sub>	F <sub>MT</sub> /C <sub>MT</sub> : GA 98 <sub>(44)</sub>	FET <sub>MT</sub> /GRA <sub>MT</sub> : GA 96 <sub>(37)</sub>		



**Mit Zuversicht und Engagement in die Zukunft**

- Optimale Futtermittelverwertung
- Leichtkalbig
- Hohe Tageszunahmen
- Langlebig und robust
- Wirtschaftlich
- Viel Milch
- Mittelrahmige Kuh
- Gute Fruchtbarkeit



elvadata

Schützenstrasse 10, 3052 Zollikofen  
Telefon +41 31 910 37 00  
[info@elvadata.ch](mailto:info@elvadata.ch), [www.elvadata.ch](http://www.elvadata.ch)

Ihr Partner für:

- > Business Software
- > IT Services
- > Digital Printing / Layout

BPE- Hulk MHF\* DDF\*

CH 120.1755.5544.9

♂

AN

15

geb./né(e)	15.05.2023	Hornstatus/Cornes	PP*	Farbschlag/Couleur	black
FLHB/HBBV	aufg./admis(e)				
Züchter/Éleveur	Mathias Pfister, Bollhof 79, 5078 Effingen				
Besitzer/Propriétaire	Mathias Pfister, Bollhof 79, 5078 Effingen				
Blackhaugh LORD HIGHDEAL U917	PP*	Blackhaugh IDEAL N369	Netherton ARCHIE J501		
GB 621.2170.1917.5	anerk./acc.	GB 621.2150.1369.4	GB 426.9730.0501.7 AN		
29.09.2018	AN	29.10.2013	Blackhaugh INA G755		
257	36	99.2	309	1332	GB 621.2170.0755.4 AN
13.08.2024	107 <sub>(91)</sub>	111 <sub>(93)</sub>	-	-	Blackhaugh KROCUS L086
-	-	-	-	-	GB 621.2120.1086.3 AN
-	-	-	-	-	Blackhaugh LADY
-	-	-	-	-	GB 621.2120.0960.7 AN
BPE- COBANA MHF* DDF*	PP*	BPE- DIEGO MHF*	PP*	GH-DOX MHF* DDC*	PP*
CH 120.1408.5147.7	aufg./admis(e)	CH 120.1274.4416.6	aufg./admis(e)	CH 120.0697.7136.8	AN
12.05.2019	AN	04.06.2016	AN	L-NOMA	L P
4	35	100.0	311	1348	CH 120.0498.4024.4 AN
13.08.2024	98 <sub>(63)</sub>	110 <sub>(69)</sub>	-	-	JOHN M MHC* DDF*
19.03.2022	129	597	-	91 / 88 / 91 / 90	CH 120.0474.8785.4 AN
13.08.2024	95 <sub>(61)</sub>	100 <sub>(66)</sub>	-	-	BPE- CRAZY
-	-	-	-	-	CH 120.0591.0792.4 AN
Leistungen/Performances	GG/PN: 35	AG/PS205: 342	TZ/GJ205: 1498		
Exterieur	Erste/Première: 21.03.2024 115 411 -/87/90/87/88				
Kälber/Veaux	Anz./Nbre: 0	GG/PN:	KN/DV 1+2 (%):	AG/PS205:	TZ/GJ205:
Zuchtwerte/Valeurs d'élevage	GAd <sub>beef</sub> /FNd <sub>beef</sub> : GA 103 <sub>(59)</sub>		AGD/PSD: GA 113 <sub>(66)</sub>		AGM/PSM: A 94 <sub>(15)</sub>
	SG <sub>MT</sub> /PM <sub>MT</sub> : GA 106 <sub>(39)</sub>		F <sub>MT</sub> /C <sub>MT</sub> : GA 112 <sub>(46)</sub>		FET <sub>MT</sub> /GRA <sub>MT</sub> : GA 94 <sub>(40)</sub>

la clairière EMIL MHF\* DDF\*

CH 120.1729.7597.4

♂

AN

16

geb./né(e)	04.08.2023	Hornstatus/Cornes	PP*	Farbschlag/Couleur	black
FLHB/HBBV					
Züchter/Éleveur	Louis + Agnieszka Cruchaud, Les Praz-Buchons 816, 1452 Les Rasses				
Besitzer/Propriétaire	Louis + Agnieszka Cruchaud, Les Praz-Buchons 816, 1452 Les Rasses				
MS MHF* DDF*	PP*	MS MALTA	Liss MAX-ET M308 R		
DE 005.4154.0475.8	aufg./admis(e)	DE 005.3833.6344.6	IE 810.7424.1308.2 AN		
20.09.2020	AN	12.11.2014	Liss DARL M302		
87	35	98.8	277	1186	IE 810.7427.1302.1 AN
13.08.2024	104 <sub>(75)</sub>	104 <sub>(80)</sub>	-	-	MS TONI-ET
27.03.2023	132	800	-	92 / 93 / 91 / 92	DE 005.3879.1920.5 AN
13.08.2024	-	111 <sub>(60)</sub>	-	-	MS POSE
-	-	-	-	-	DE 005.3641.1669.6 AN
la clairière GWIAZDA	P	APZ TIMO MHF*	P	Blackhaugh TIME F610	PP
CH 120.1468.5578.3	aufg./admis(e)	CH 120.1351.4805.6	aufg./admis(e)	GB 621.2120.0610.1	AN
04.01.2020	AN	17.01.2017	AN	APZ FLAWIA MHF* DDF*	L PP*
3	35	100.0	277	1183	CH 120.1061.4127.7 AN
-	-	-	-	-	la clairière LILI
27.09.2022	127	516	-	82 / 85 / 89 / 85	CH 120.1173.2650.2
27.09.2022	99 <sub>(56)</sub>	102 <sub>(60)</sub>	-	-	WH- RICK 593 MHF* DDF*
-	-	-	-	-	CH 120.0892.6363.8 AN
-	-	-	-	-	la clairière KATIA
-	-	-	-	-	CH 120.0945.6849.0 AN
Leistungen/Performances	GG/PN: 32	AG/PS205: 295	TZ/GJ205: 1283		
Exterieur	Erste/Première: - - - / - / - / -				
Kälber/Veaux	Anz./Nbre: 0	GG/PN:	KN/DV 1+2 (%):	AG/PS205:	TZ/GJ205:
Zuchtwerte/Valeurs d'élevage	GAd <sub>beef</sub> /FNd <sub>beef</sub> : GA 109 <sub>(56)</sub>		AGD/PSD: GA 100 <sub>(65)</sub>		AGM/PSM: A 97 <sub>(15)</sub>
	SG <sub>MT</sub> /PM <sub>MT</sub> : GA 97 <sub>(32)</sub>		F <sub>MT</sub> /C <sub>MT</sub> : GA 93 <sub>(40)</sub>		FET <sub>MT</sub> /GRA <sub>MT</sub> : GA 112 <sub>(33)</sub>



# Charolais

Die neue Generation – *La nouvelle génération*

- Leichte Abkalbung – *des vêlages faciles*
- Ausgezeichnete Tageszunahmen – *excellent gain journalier*
- Ideal für die Kreuzung – *idéal pour le croisement*
- Sehr gute Raufutterverwerter – *mettent très bien en valeur le fourrage grossier*
- 90% mit einer Taxation von C oder H – *90% avec une taxation de C ou H*
- Ruhiger Charakter – *des animaux calmes*

[www.charolais.ch](http://www.charolais.ch)

Präsident – *Président*: Ruedi Schmied, +41 76 329 46 56



Swiss  
Galloway Society

extensiv

robust

hornlos

[galloway-swiss.ch](http://galloway-swiss.ch)

# GALLOWAY

vier kurze Beine  
und trotzdem  
zwei Schritte voraus

Tux Schweiz  
[www.tux-schweiz.ch](http://www.tux-schweiz.ch)



Sehr gute Raufutterverwertung,  
extrem berggänglich, leichte Abkalbung,  
ruhiger und umgänglicher Charakter,  
geeignet für Natura-Beef- und  
Veal-Produktion, fleischbetont mit  
sehr hohen Tageszunahmen,  
hohe Milchleistung.

## Professionelle Kühlung für Direktvermarkter



Ob Kühlanhänger, Kühlzelle,  
Lagerschrank oder Vitrine ...

... wir haben das passende  
Kühlgerät für Ihre Bedürfnisse.

Top Qualität und gute Beratung.  
Rufen Sie uns an!



Planung • Beratung • Verkauf • Service



Griesser Kältetechnik GmbH  
8460 Marthalen ZH

Tel. 052 305 44 00 Fax 052 319 12 22  
[www.griesser-kaeltetechnik.ch](http://www.griesser-kaeltetechnik.ch)

Hübeli HAKAN MHF\* DDF\*

CH 120.1711.7309.8

♂

AN

17

geb./né(e)	21.05.2023	Hornstatus/Cornes	PP*	Farbschlag/Couleur	black
FLHB/HBBV	aufg./admis(e)				
Züchter/Éleveur	Stefan Rüfenacht, Brügglenstrasse 11, 4583 Mühledorf SO				
Besitzer/Propriétaire	Stefan Rüfenacht, Brügglenstrasse 11, 4583 Mühledorf SO				
Hübeli HERCULES MHF* DDF*	PP*	Hübeli HECTOR MHC* DDF*	Pp*	HEROLD-MARCO Z MHC*	PP*
CH 120.1587.1942.4	aufg./admis(e)	CH 120.0861.3777.2	aufg./admis(e)	CH 120.0597.9599.2	AN
01.03.2021	AN	18.04.2010	AN	Hübeli TANAMI MHF* DDF* L	Pp*
	black	13.08.2024	101 <sub>(90)</sub> 107 <sub>(94)</sub> - - - -	CH 120.0434.8367.6	AN
30	37	100.0	293	1246	
13.08.2024	104 <sub>(69)</sub> - - - -	Hübeli VICTORIA MHF* DDF*	L	PP*	Blackhaugh TIME F610
26.04.2022	127	640	- / 93 / 94 / 91 / 93		GB 621.2120.0610.1
					AN
					Bieris VICKY-ET MHF*
					P
					CH 120.0584.4273.6
					AN
Hübeli ALLEGRA MHF*	L	P	Ankonian ELIXIR 100	P	ANKONIAN ELIXIR DB
CH 120.1066.2829.7	aufg./admis(e)	US 000.1275.8219.9	anerk./acc.	US 000.1218.6639.4	AN
12.04.2013	AN	15.10.1996	AN	black	ANKONY LASS 206T
	black	13.08.2024	99 <sub>(84)</sub> 107 <sub>(88)</sub> - - - -		US 000.1197.9216.2
11	38	100.0	327	1408	AN
13.08.2024	97 <sub>(69)</sub> 102 <sub>(74)</sub> - - - -	Hübeli ALEXA	P	VALERIO	Pp
26.04.2022	134	713	- / 94 / 94 / 95 / 94		CH 900.0010.5616.2
					AN
					ADELAIDE
					CH 120.0011.9682.2
					KR
Leistungen/Performances	GG/PN: 41	AG/PS205: 305	TZ/GJ205: 1288		
Exterieur	Erste/Première: 12.04.2024 118 476 -/92/92/90/92				
Kälber/Veaux	Anz./Nbre: 0	GG/PN:	KN/DV 1+2 (%):	AG/PS205:	TZ/GJ205:
Zuchtwerte/Valeurs d'élevage	GAd <sub>beef</sub> /FNd <sub>beef</sub> : GA 101 <sub>(57)</sub>	AGD/PSD: GA 107 <sub>(66)</sub>	AGM/PSM: A 109 <sub>(21)</sub>		
	SG <sub>MT</sub> /PM <sub>MT</sub> : GA 100 <sub>(34)</sub>	F <sub>MT</sub> /C <sub>MT</sub> : GA 93 <sub>(42)</sub>	FET <sub>MT</sub> /GRA <sub>MT</sub> : GA 97 <sub>(35)</sub>		

# Natura-Veal recherché

pour le 2<sup>e</sup> semestre.

Informez-vous dès maintenant.

[www.vachemere.ch](http://www.vachemere.ch) | 056 462 33 55

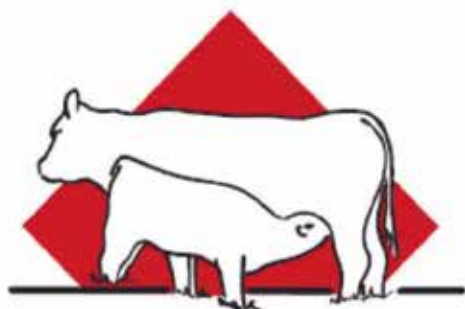

## Association Suisse des Jeunes Éleveurs de Vaches Allaitantes

Présidente

Matthieu Beuchat, Rte de Chaluet 41, 2738 Court

+41 79 695 14 47 - [asjeva@bluewin.ch](mailto:asjeva@bluewin.ch)



Jeunes éleveurs suisses de vaches allaitantes

# Elevage Hospice-Simmental

Genetik für Grasland-basierte Mutterkuhhaltung  
aus den Freibergeren

Verkauf: von leistungstüchtigen Zucht und Produktions Tieren  
von handzahmen, natürlich hornlosen Stieren

Jean-Jacques Fritz, La Chaux-d'Abel 37, 2345 Le Cerneux-  
Veusil: 079 429 51 18, mail: j-j-fritz90@outlook.fr



Nous recherchons :

Animaux sous label reconnus Vache mère Suisse

de race Simmental Code 60 / 70

Informations détaillées :

- ✓ auprès de votre commerçant Vianco ou Viegut
- ✓ directement chez Vache mère Suisse

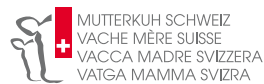

  
**Léa et Ben**  
chez les vaches allaitantes

Sentier ludique et amusant

25 mai – 30 septembre 2024

À Malleray (Montoz, ferme de John Haldemann)



[www.beef.ch](http://www.beef.ch)



Hospice- TYSON-P TPF\* F2F\*

CH 120.1765.9979.4



SM70

18

geb./né(e)	12.03.2023	Hornstatus/Cornes	Pp* PS	Farbschlag/Couleur	falb
FLHB/HBBV	aufg./admis(e)				
Züchter/Éleveur	Jean-Jacques Fritz, La Chaux-d'Abel 37, 2345 Le Cerneux-Veuil				
Besitzer/Propriétaire	Jean-Jacques Fritz, La Chaux-d'Abel 37, 2345 Le Cerneux-Veuil				
la Croisee TOMBO TPF F2F*	PP*	Dirnanean TELSTAR 1			HALENOOK PANACHE
CH 120.0793.0970.4	aufg./admis(e)	GB 421.9120.1154.8	aufg./admis(e)	GB 029.1860.0053.6	SM70
23.02.2010	SM70	09.03.2006	SM70	09.03.2006	rot/rouge
31345	44	94.6	331	1407	
13.08.2024	95 <sub>(99)</sub>	100 <sub>(98)</sub>	98 <sub>(88)</sub>	111 <sub>(99)</sub>	141 <sub>(99)</sub> 100 <sub>(99)</sub>
15.06.2016	146	1045	-	91 / 93 / 90 / 92	
Hospice- JESSIE-P	P	Coose GAMBLER TPF*			Pp*
CH 120.1581.4147.8	aufg./admis(e)	IE 824.8004.0434.9	anerk./acc.	IE 710.5983.0414.8	SM70
10.10.2020	SM70	17.07.2015	SM70	17.07.2015	rot/rouge
2	42	100.0	323	1376	
-	-	-	-	-	-
22.04.2023	130	651	-	84 / 91 / 91 / 88	
Hospice- PAULINE-P	P	Hospice- PAULINE-P			P
CH 120.1324.8999.2	aufg./admis(e)	CH 120.1324.8999.2	aufg./admis(e)	CH 120.1216.0671.3	SM70
23.05.2017	SM70	23.05.2017	SM70	23.05.2017	falb
13.08.2024	102 <sub>(59)</sub>	102 <sub>(62)</sub>	-	-	-
Leistungen/Performances		GG/PN: 41	AG/PS205: 323	TZ/GJ205: 1376	
Exterieur		Erste/Première: 20.04.2024 124 534 -/91/92/89/91			
Kälber/Veaux		Anz./Nbre: 0	GG/PN:	KN/DV 1+2 (%):	AG/PS205: TZ/GJ205:
Zuchtwerte/Valeurs d'élevage		GAd <sub>beef</sub> /FNd <sub>beef</sub> : A 102 <sub>(49)</sub>		AGD/PSD: A 101 <sub>(52)</sub>	AGM/PSM: A 98 <sub>(29)</sub>
		SG <sub>MT</sub> /PM <sub>MT</sub> : A 109 <sub>(29)</sub>		F <sub>MT</sub> /C <sub>MT</sub> : A 130 <sub>(29)</sub>	FET <sub>MT</sub> /GRA <sub>MT</sub> : A 93 <sub>(29)</sub>

PASCAL vom Seehof TPF\* F2F\*

CH 120.1740.7068.4



SM70

19

geb./né(e)	12.05.2023	Hornstatus/Cornes	PP*	Farbschlag/Couleur	rot/rouge
FLHB/HBBV	aufg./admis(e)				
Züchter/Éleveur	Marco Bernhard, Seehof / Lysstrasse 102, 3322 Urtenen-Schönbühl				
Besitzer/Propriétaire	Marco Bernhard, Seehof / Lysstrasse 102, 3322 Urtenen-Schönbühl				
FELIX vom Seehof TPF* F2F*	PP*	M-VINZ von Witzwil TPF*			PP*
CH 120.1595.9066.4	aufg./admis(e)	CH 120.1368.0497.5	aufg./admis(e)	CH 120.1269.9139.5	SM70
09.01.2021	SM70	07.07.2018	SM70	07.07.2018	rot/rouge
40	37	100.0	304	1297	
13.08.2024	107 <sub>(70)</sub>	94 <sub>(77)</sub>	-	-	-
27.04.2022	129	730	-	93 / 95 / 90 / 93	
PESCA von Witzwil	P	FELLA vom Seehof			P
CH 120.1334.3929.3	aufg./admis(e)	CH 120.1260.2665.3	aufg./admis(e)	CH 120.0973.7183.7	SM70
09.05.2017	SM70	24.04.2016	SM70	24.04.2016	rot/rouge
5	42	100.0	368	1589	
13.08.2024	97 <sub>(55)</sub>	111 <sub>(58)</sub>	-	-	-
18.11.2019	139	760	-	94 / 92 / 94 / 93	
DEMOS von Witzwil TPF* F2F*	PP*	PALME vom Seehof			P
CH 120.0747.1423.7	aufg./admis(e)	CH 120.1156.2173.9	aufg./admis(e)	CH 120.1048.5794.1	SM70
11.04.2013	SM70	19.02.2015	SM70	19.02.2015	falb
13.08.2024	-	-	-	106 <sub>(87)</sub>	121 <sub>(89)</sub> 107 <sub>(86)</sub>
STEINADLER M TPF F2F*	PP	PIRANDA vom Seehof			P
DE 009.3763.1910.6	SM70	CH 120.0973.7180.6	SM70	CH 120.0973.7180.6	SM70
M-CLEMETIN von Witzwil	P				
CH 120.0921.8714.3	SM70				
M-FABIA von Witzwil	L P				
CH 120.0518.0618.4	SM70				
Leistungen/Performances		GG/PN: 43	AG/PS205: 341	TZ/GJ205: 1454	
Exterieur		Erste/Première: 22.05.2024 120 584 -/91/93/88/91			
Kälber/Veaux		Anz./Nbre: 0	GG/PN:	KN/DV 1+2 (%):	AG/PS205: TZ/GJ205:
Zuchtwerte/Valeurs d'élevage		GAd <sub>beef</sub> /FNd <sub>beef</sub> : A 101 <sub>(45)</sub>		AGD/PSD: A 106 <sub>(50)</sub>	AGM/PSM: A 107 <sub>(17)</sub>
		SG <sub>MT</sub> /PM <sub>MT</sub> : A 112 <sub>(11)</sub>		F <sub>MT</sub> /C <sub>MT</sub> : A 120 <sub>(12)</sub>	FET <sub>MT</sub> /GRA <sub>MT</sub> : A 103 <sub>(11)</sub>



# Simmental



*erfolgreich Mutterkühe halten  
du succès avec les vaches allaitantes*



[www.simmental-suisse.ch](http://www.simmental-suisse.ch)  
Florian Wenger  
2829 Vermes  
Tel ++ 41 32 435 52 76  
[info@simmental-suisse.ch](mailto:info@simmental-suisse.ch)

## SWISS DAHOMEY



Die kleinste Rinderrasse der Welt!  
Robust gegenüber Hitze und Kälte, berg-  
gängig, standorttreu, charakterstark,  
temperamentvoll, umgänglich



Ihre Züchterin: Sandra Henzer, 3414 Oberburg, 079 901 14 57, [swiss-dahomey.ch](http://swiss-dahomey.ch)

# Greenfarm.ch

Jürg und Katharina Grünwald  
079 439 76 61 / [info@greenfarm.ch](mailto:info@greenfarm.ch)



# Simmental

Bio Suisse  
Fleischrinderzucht  
natürlich - hornlos  
Verkauf  
Vermietung  
Versicherungsberatung  
emmental

# Natura-Veal gesucht

für die zweite Jahreshälfte.

Informieren Sie sich jetzt.  
[www.mutterkuh.ch](http://www.mutterkuh.ch) | 056 462 33 55

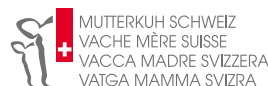

M-DARKO von Witzwil TPF\* F2F\*

CH 120.1732.2491.0



SM70

20

geb./né(e)	08.06.2023	Hornstatus/Cornes	PP*	Farbschlag/Couleur	rot/rouge
FLHB/HBBV	aufg./admis(e)				
Züchter/Éleveur	JVA Witzwil, Landwirtschaft, 3236 Gampelen				
Besitzer/Propriétaire	JVA Witzwil, Landwirtschaft, 3236 Gampelen				
ROCKO TPF* PP*		RONI PP*		BW RONALDO PP*	
AT 000.9576.5229.9 anerk./acc.		DE 008.9301.3182.6 anerk./acc.		DE 008.9276.6566.2 SM70	
27.03.2015 SM70 rot/rouge		04.09.2012 SM70 rot/rouge		BW HEDE	
19 44 100.0 352 1501		- - - - - - -		DE 008.9276.6533.4 SM70	
- - - - - - -		CASANDRA P		GS RAMBOLD P	
- - - - - / - / - / -		AT 003.3870.8518.7 anerk./acc.		AT 008.5508.9209.8 SM70	
		21.11.2010 SM70 rot/rouge		CAPRI P	
		- - - - - - -		AT 003.4885.3209.2 SM70	
M-CHLEEB von Witzwil P		la Croisee TOMBO TPF F2F* PP*		Dirnanean TELSTAR 1	
CH 120.1128.1924.5 aufg./admis(e)		CH 120.0793.0970.4 aufg./admis(e)		GB 421.9120.1154.8 SM70	
01.03.2015 SM70 falb		23.02.2010 SM70 rot/rouge		SYLVIA P	
8 45 100.0 338 1430 40.0		13.08.2024 95 <sup>(99)</sup> 100 <sup>(98)</sup> 98 <sup>(88)</sup> 111 <sup>(99)</sup> 141 <sup>(99)</sup> 100 <sup>(99)</sup>		DE 012.6719.0923.1 SM70	
13.08.2024 99 <sup>(63)</sup> 100 <sup>(66)</sup> - - - -		M-BARDIA von Witzwil L P		CHULIO-P P	
05.11.2020 137 852 - / 94 / 94 / 93 / 94		CH 120.0594.5884.2 aufg./admis(e)		CZ 001.1135.3587.3 SM70	
		24.09.2006 SM70 rot/rouge		M-BABELI von Witzwil P	
		13.08.2024 92 <sup>(63)</sup> 93 <sup>(67)</sup> - - - -		CH 120.0448.3113.1 SM70	
Leistungen/Performances		GG/PN: 45	AG/PS205: 333	TZ/GJ205: 1405	
Exterieur		Erste/Première: 22.05.2024 118 422 -/85/86/91/87			
Kälber/Veaux		Anz./Nbre: 0	GG/PN:	KN/DV 1+2 (%):	AG/PS205: TZ/GJ205:
Zuchtwerte/Valeurs d'élevage		GAd <sub>beef</sub> /FNd <sub>beef</sub> : A 95 <sup>(46)</sup>		AGD/PSD: A 115 <sup>(50)</sup>	AGM/PSM: A 98 <sup>(19)</sup>
		SG <sub>MT</sub> /PM <sub>MT</sub> : A 107 <sup>(13)</sup>		F <sub>MT</sub> /C <sub>MT</sub> : A 120 <sup>(14)</sup>	FET <sub>MT</sub> /GRA <sub>MT</sub> : A 98 <sup>(12)</sup>

Strickhof's BAGHIRA TPF\* F2F\*

CH 120.1781.7381.7



SM70

21

geb./né(e)	26.06.2023	Hornstatus/Cornes	PP*	Farbschlag/Couleur	rot/rouge
FLHB/HBBV	aufg./admis(e)				
Züchter/Éleveur	Strickhof Wülflingen, Flavio Ferrari / Weinbergstr.198, 8408 Winterthur				
Besitzer/Propriétaire	Strickhof Wülflingen, Flavio Ferrari / Weinbergstr.198, 8408 Winterthur				
PHS Polled WORLDWIDE 14W TPF* P		ROGANT		ROGER	
CA 000.0071.7966.1 anerk./acc.		DE 009.1190.2613.1 anerk./acc.		DE 009.2211.5661.0 SM70	
22.01.2009 SM70 rot/rouge		28.02.1989 SM70 rot/rouge		LORIS	
339 42 97.6 348 1492		- - - - - - -		DE 009.2463.3847.3 SM70	
13.08.2024 105 <sup>(94)</sup> 115 <sup>(94)</sup> 92 <sup>(74)</sup> - - -		ROLLING ACRES RED FERN		Dora Lee's CLASSIC	
- - - - - / - / - / -		CA 000.0065.2172.0 anerk./acc.		CA 000.0059.1352.6 SM70	
		19.04.2005 SM70 rot/rouge		Dayton's MISS POL BERND	
		- - - - - - -		CA 000.0056.2989.2 SM70	
Strickhof's LILIAN P		EXCALIBUR TPF* F2F* Pp		EXODUS PP	
CH 120.1030.3914.0 aufg./admis(e)		DE 009.3980.8320.7 aufg./admis(e)		DE 009.3466.0418.8 SM70	
31.03.2012 SM70 falb		04.03.2006 SM70 rot/rouge		OASE P	
9 46 100.0 335 1386 40.4		13.08.2024 96 <sup>(92)</sup> 108 <sup>(92)</sup> 102 <sup>(72)</sup> 109 <sup>(75)</sup> 119 <sup>(79)</sup> 98 <sup>(73)</sup>		DE 009.3466.0411.9 SM70	
13.08.2024 95 <sup>(62)</sup> 103 <sup>(66)</sup> - - - -		SORA P		JOCKER vom Hanselhof Pp	
22.10.2019 141 814 - / 91 / 89 / 95 / 91		DE 012.6719.0901.9 aufg./admis(e)		DE 012.6712.6916.8 SM70	
		19.10.2004 SM70 rot/rouge		Sabienne P	
		13.08.2024 98 <sup>(48)</sup> 99 <sup>(52)</sup> 97 <sup>(53)</sup> - - -		DE 012.6708.4655.1 SM70	
Leistungen/Performances		GG/PN: 44	AG/PS205: 380	TZ/GJ205: 1639	
Exterieur		Erste/Première: 16.05.2024 121 546 -/93/92/91/92			
Kälber/Veaux		Anz./Nbre: 0	GG/PN:	KN/DV 1+2 (%):	AG/PS205: TZ/GJ205:
Zuchtwerte/Valeurs d'élevage		GAd <sub>beef</sub> /FNd <sub>beef</sub> : A 103 <sup>(50)</sup>		AGD/PSD: A 111 <sup>(53)</sup>	AGM/PSM: A 95 <sup>(32)</sup>
		SG <sub>MT</sub> /PM <sub>MT</sub> : A 114 <sup>(27)</sup>		F <sub>MT</sub> /C <sub>MT</sub> : A 125 <sup>(28)</sup>	FET <sub>MT</sub> /GRA <sub>MT</sub> : A 93 <sup>(26)</sup>



Le partenaire de l'éleveur depuis 1985 - Der Partner des Tierzüchters seit 1985



# ROVAGRO



Une gamme complète dédiée à l'élevage  
+ de 4'000 articles dans l'assortiment !

Ein komplettes Angebot für die Aufzucht  
Mehr als 4'000 Artikel im Sortiment !

OULENS / ECHALLENS 021 886 37 37  
ALTISHOFEN (LUZERN) 062 756 41 33



**ONLINE SHOP**  
[WWW.ROVAGRO.CH](http://WWW.ROVAGRO.CH)



**A tout moment et partout accès aux données de votre exploitation et vos animaux**

- Commander des certificats pour Natura-Veal, Natura-Beef et VK/MA Natura
- Imprimer des listes d'animaux, feuilles des performances et évaluations carcasses
- Annoncer les saillies d'un simple clic de souris
- Annoncer la mère adoptive pour les veaux de remplacement ou supplémentaires
- Vérifier les reconnaissances et calculer le taux de consanguinité

**BeefNet est gratuit pour tous les membres de Vache mère Suisse. Est-ce que vous avez déjà un login BeefNet? Utilisez ce service!**



MUTTERKUH SCHWEIZ  
VACHE MÈRE SUISSE  
VACCA MADRE SVIZZERA  
VATGA MAMMA SVIZRA

Vache mère Suisse

Goss 10 Téléphone + 41 56 462 33 66

Case postale info@vachemere.ch

CH-5242 Lupfig [www.vachemere.ch](http://www.vachemere.ch) - [www.beef.ch](http://www.beef.ch)

KPR WENGER

CH 120.1696.7732.4



SM70

22

geb./né(e)	06.08.2023	Hornstatus/Cornes	P	Farbschlag/Couleur	rot/rouge
FLHB/HBBV					
Züchter/Éleveur	Peter Knüsel, Schönau 1, 6343 Rotkreuz				
Besitzer/Propriétaire	Peter Knüsel, Schönau 1, 6343 Rotkreuz				
PHS Polled WORLDWIDE 14W TPF*	P	ROGANT	ROGER		
CA 000.0071.7966.1	anerk./acc.	DE 009.1190.2613.1	anerk./acc.	DE 009.2211.5661.0	SM70
22.01.2009	SM70	28.02.1989	SM70	LORIS	
339	42 97.6 348 1492	-	- - - - -	DE 009.2463.3847.3	SM70
13.08.2024	105 <sub>(94)</sub> 115 <sub>(94)</sub> 92 <sub>(74)</sub> - - -	ROLLING ACRES RED FERN	Dora Lee's CLASSIC		
-	- - - - / - / - / -	CA 000.0065.2172.0	anerk./acc.	CA 000.0059.1352.6	SM70
KPR ULA	P	Hedetoft UNITED	P	Dayton's MISS POL BERND	
CH 120.1270.4975.0	aufg./admis(e)	DK 080.1850.0096.5	aufg./admis(e)	CA 000.0056.2989.2	SM70
14.09.2017	SM70	07.06.2003	SM70	GS MAX	
5	36 100.0 370 1619 49.0	13.08.2024	95 <sub>(87)</sub> 117 <sub>(91)</sub> 91 <sub>(77)</sub> - - -	AT 002.2700.7562.5	SM70
13.08.2024	103 <sub>(57)</sub> 104 <sub>(60)</sub> - - - -	KPR13TATJANA	P	HEDETOFT PATRICIA	P
29.12.2020	140 720 - / 91 / 89 / 89 / 90	CH 120.0720.2660.8	aufg./admis(e)	DK 080.1850.0057.6	SM70
Leistungen/Performances	GG/PN: 38	AG/PS205: 403	TZ/GJ205: 1780	K3/12 TITO	P
Exterieur	Erste/Première: 23.07.2024 129 658 -/92/94/92/93				
Kälber/Veaux	Anz./Nbre: 0	GG/PN:	KN/DV 1+2 (%):	AG/PS205:	TZ/GJ205:
Zuchtwerte/Valeurs d'élevage	GAd <sub>beef</sub> /FNd <sub>beef</sub> : A 104 <sub>(49)</sub>	AGD/PSD: A 109 <sub>(52)</sub>	AGM/PSM: A 95 <sub>(31)</sub>	CH 120.0966.2395.1	SM70
	SG <sub>MT</sub> /PM <sub>MT</sub> : A 116 <sub>(23)</sub>	F <sub>MT</sub> /C <sub>MT</sub> : A 123 <sub>(25)</sub>	FET <sub>MT</sub> /GRA <sub>MT</sub> : A 90 <sub>(23)</sub>	AKELEI	
				CH 120.0165.9438.5	SM60

M-YELLOW von Witzwil TPF\* F2F\*

CH 120.1732.2498.9



SM60

23

geb./né(e)	10.07.2023	Hornstatus/Cornes	PP*	Farbschlag/Couleur	rot/rouge
FLHB/HBBV					
Züchter/Éleveur	JVA Witzwil, Landwirtschaft, 3236 Gampelen				
Besitzer/Propriétaire	JVA Witzwil, Landwirtschaft, 3236 Gampelen				
M-EMILIO von Witzwil TPF* F2F*	PP*	M-LAURIN von Witzwil TPF* F2F*	PP*	M-JUDO von Witzwil	PP*
CH 120.1269.9248.4	aufg./admis(e)	CH 120.1196.6783.2	aufg./admis(e)	CH 120.0747.1418.3	SM70
15.07.2017	SM70	06.05.2015	SM70	M-KARLA von Witzwil	LL Pp
121	40 98.3 317 1350	13.08.2024	98 <sub>(79)</sub> 89 <sub>(82)</sub> - - - -	CH 120.0448.3149.0	SM70
13.08.2024	104 <sub>(83)</sub> 93 <sub>(81)</sub> - - - -	M-DILARA von Witzwil TPF*	L Pp*	FERNANDO von Witzwil	P
16.05.2022	145 1060 - / 95 / 97 / 91 / 95	CH 120.0747.1409.1	aufg./admis(e)	CH 120.0854.6499.2	SM70
M-XENIA von Witzwil TPF*	PP*	08.02.2013	SM70	M-CITRONE von Witzwil	LL Pp*
CH 120.1368.0466.1	aufg./admis(e)	13.08.2024	94 <sub>(55)</sub> 98 <sub>(69)</sub> - - - -	CH 120.0783.2663.4	SM70
24.03.2018	SM70	DIAMO von Witzwil TPF* F2F*	PP*	EBRO TPF F2F*	PP*
5	39 100.0 336 1448	CH 120.0747.1483.1	aufg./admis(e)	CH 120.0604.9507.2	SM70
13.08.2024	107 <sub>(56)</sub> 103 <sub>(60)</sub> - - - -	25.01.2014	SM70	M-CARMEN von Witzwil	Pp
16.05.2022	139 706 - / 91 / 93 / 93 / 92	13.08.2024	106 <sub>(91)</sub> 102 <sub>(91)</sub> 105 <sub>(71)</sub> 105 <sub>(89)</sub> 127 <sub>(91)</sub> 96 <sub>(88)</sub>	CH 120.0921.8755.6	SM70
M-WHITNEY von Witzwil	L P	M-QUESTO von Witzwil	P	M-VRENI von Witzwil	LL P
CH 120.1010.8158.5	aufg./admis(e)	CH 120.0783.2707.5	SM70	CH 120.0448.3117.9	SM70
29.09.2012	SM70	M-VRENI von Witzwil	LL P		
13.08.2024	98 <sub>(63)</sub> 104 <sub>(67)</sub> - - - -	CH 120.0448.3117.9	SM70		
Leistungen/Performances	GG/PN: 41	AG/PS205: 360	TZ/GJ205: 1556		
Exterieur	Erste/Première: - - - / - / - / -				
Kälber/Veaux	Anz./Nbre: 0	GG/PN:	KN/DV 1+2 (%):	AG/PS205:	TZ/GJ205:
Zuchtwerte/Valeurs d'élevage	GAd <sub>beef</sub> /FNd <sub>beef</sub> : A 100 <sub>(18)</sub>	AGD/PSD: A 103 <sub>(17)</sub>	AGM/PSM: A 102 <sub>(5)</sub>	SG <sub>MT</sub> /PM <sub>MT</sub> : A 106 <sub>(23)</sub>	F <sub>MT</sub> /C <sub>MT</sub> : A 114 <sub>(23)</sub>
				FET <sub>MT</sub> /GRA <sub>MT</sub> : A 107 <sub>(22)</sub>	



**agrisano**

**Pour toute l'agriculture!**

Toutes les assurances à portée de main.

Les modèles  
en un coup d'œil:



**BASIS**

L'assurance de base  
pour toute la famille  
avec libre choix du  
médecin.

Contactez votre  
agence régionale:



**Gesucht:**

**Mutterkuh Schweiz anerkannte Labeltiere**

**mit Simmental Code 60/70**

**Detaillierte Informationen:**

- ✓ bei Ihrem Vermittler Vianco oder Viegut
- ✓ direkt bei Mutterkuh Schweiz

MUTTERKUH SCHWEIZ  
VACHE MÈRE SUISSE  
VACCA MADRE SVIZZERA  
VATGA MAMMA SVIZRA



# MARCHÉ DES TAUREAUX

## de race à viande

Mercredi et jeudi,  
15 -16 janvier 2025  
VIANCO ARENA BRUNEGG

MUTTERKUH SCHWEIZ  
VACHE MÈRE SUISSE  
VACCA MADRE SVIZZERA  
VATGA MAMMA SVIZRA

Plus d'informations | [www.vachemere.ch](http://www.vachemere.ch)



# Thévoz Tobler Simmental

Die Genetik für das 21. Jahrhundert - *La génétique pour le 21<sup>ème</sup> siècle*

Fleischbetont mit hohen Tageszunahmen  
Hervorragende Fleischqualität  
Robust mit ruhigem, umgänglichem Charakter  
Überwiegend genetisch hornlos  
Geeignet für die Produktion von Natura-Veal, Natura-Beef und SwissPrimBeef

**Beratung & Verkauf von:**  
Absetzern, Rindern, Kühen und Zuchtstieren



Familie Rahel & Lucas Thévoz  
Franex 119  
1489 Murist

Tél. +41 76 318 49 20

Familie Felix & Rhea Tobler  
Au Village 95  
1534 Chapelle (Broye)

Tél. +41 26 668 28 32

tobler-simmental@bluewin.ch

*Croissance journalière et rendement carné élevés*

*Excellente qualité de viande*

*Robuste avec un caractère docile*

*Principalement génétiquement sans cornes*

*Approprié pour la production de Natura-Veal, Natura-Beef et SwissPrimBeef*

**Conseil & vente de:**

*Broutards, génisses, vaches et taureaux d'élevage*

# www.pinzgauerzucht.ch



Pinzgauer-Schweiz

Pinzgauer-Suisse

Pinzgauer-Svizzera



*Lowline Cattle*



**RASSENCLUB  
SWISS LOWLINE**

das kleine Angus mit  
grossem Herz  
kleinrahmig

geeignet  
für Vollweide  
zutrauliches ruhiges  
Wesen

**WWW.SWISSLOWLINE.CH**

SWISSLOWLINE@GMAIL.COM



## Shop - Artikel

MUTTERKUH SCHWEIZ  
VACHE MÈRE SUISSE  
VACCA MADRE SVIZZERA  
VATGA MAVVMA SVIZRA



Mutterkuh Schweiz bietet ein vielseitiges Angebot an Shop-Artikeln von Mutterkuh Schweiz und beef.ch an. An verschiedenen Events ist eine Auswahl ausgestellt und zu kaufen oder bestellbar.

Weitere Informationen | [www.mutterkuh.ch](http://www.mutterkuh.ch)



PHINO vom Seehof

CH 120.1788.4052.8 ♂ SM70

26

geb./né(e)	20.08.2023	Hornstatus/Cornes	P	Farbschlag/Couleur	rot/rouge
FLHB/HBBV					
Züchter/Éleveur	Marco Bernhard, Seehof / Lysstrasse 102, 3322 Urtenen-Schönbühl				
Besitzer/Propriétaire	Marco Bernhard, Seehof / Lysstrasse 102, 3322 Urtenen-Schönbühl				
FELIX vom Seehof TPF* F2F*	PP*	M-VINZ von Witzwil TPF*	PP*	M-DELAGO von Witzwil	PP*
CH 120.1595.9066.4	aufg./admis(e)	CH 120.1368.0497.5	aufg./admis(e)	CH 120.1269.9139.5	SM70
09.01.2021	SM70	07.07.2018	SM70	M-ULANA von Witzwil	P
40	37	13.08.2024	94 <sub>(75)</sub> - - - - -	CH 120.1196.6843.3	SM70
		FELLA vom Seehof	P	LITO von Witzwil	PP*
13.08.2024	107 <sub>(70)</sub> 94 <sub>(77)</sub> - - - - -	CH 120.1260.2665.3	aufg./admis(e)	CH 120.0973.7183.7	SM70
27.04.2022	129	24.04.2016	SM70	M-FABIA von Witzwil	L P
	730	13.08.2024	106 <sub>(58)</sub> 87 <sub>(62)</sub> - - - - -	CH 120.0518.0618.4	SM70
	- / 93 / 95 / 90 / 93	LITO von Witzwil	PP*	GIGANT TPF* F2F*	Pp
PREVIA vom Seehof	P	CH 120.0973.7183.7	aufg./admis(e)	DE 014.0120.9670.9	SM70
CH 120.1260.2659.2	aufg./admis(e)	19.10.2011	SM70	LUNA vom Seehof	L P
25.01.2016	SM70	13.08.2024	112 <sub>(81)</sub> 92 <sub>(83)</sub> - - - - -	CH 120.0766.4742.7	SM70
8	43	PIRANDA vom Seehof	P	M-QUESTO von Witzwil	P
	100.0	CH 120.0973.7180.6	aufg./admis(e)	CH 120.0783.2707.5	SM70
	346	17.09.2011	SM70	PINA von Witzwil	P
	1479	13.08.2024	87 <sub>(62)</sub> 108 <sub>(63)</sub> 108 <sub>(49)</sub> - - - - -	CH 120.0518.0637.5	SM70
	52.0				
Leistungen/Performances	GG/PN: 41	AG/PS205: 365	TZ/GJ205: 1580		
Exterieur	Erste/Première: - - - - -				
Kälber/Veaux	Anz./Nbre: 0	GG/PN:	KN/DV 1+2 (%):	AG/PS205:	TZ/GJ205:
Zuchtwerte/Valeurs d'élevage	GAd <sub>beef</sub> /FNd <sub>beef</sub> : A 105 <sub>(46)</sub>		AGD/PSD: A 101 <sub>(50)</sub>	AGM/PSM: A 106 <sub>(19)</sub>	
	SG <sub>MT</sub> /PM <sub>MT</sub> : A 116 <sub>(10)</sub>		F <sub>MT</sub> /C <sub>MT</sub> : A 119 <sub>(11)</sub>	FET <sub>MT</sub> /GRA <sub>MT</sub> : A 101 <sub>(9)</sub>	

Hospice- BEDFORD-P TPF\* F2F\*

CH 120.1765.9990.9 ♂ SM70

27

geb./né(e)	08.08.2023	Hornstatus/Cornes	Pp*	Farbschlag/Couleur	rot/rouge
FLHB/HBBV					
Züchter/Éleveur	Jean-Jacques Fritz, La Chaux-d'Abel 37, 2345 Le Cerneux-Veusil				
Besitzer/Propriétaire	Jean-Jacques Fritz, La Chaux-d'Abel 37, 2345 Le Cerneux-Veusil				
BERTONI TPF* F2F*	PP*	BENGASI	PP*	BENZALDIK	PS
DE 009.4702.6820.1	anerk./acc.	DE 009.4340.4579.4	anerk./acc.	DE 009.4058.5872.9	SM70
26.01.2013	SM70	03.11.2009	SM70	WENDY	Pp
8	45	- - - - -	- - - - -	DE 009.3570.9957.7	SM70
	100.0	HOLZFEE 172		ZAPANO	Pp
	355	DE 009.3980.8298.9	anerk./acc.	DE 009.3763.1883.3	SM70
	1511	19.09.2005	SM70	HOHEIT 139	P
	- / - / - / - / -	- - - - -	- - - - -	DE 009.3466.0417.1	SM70
Hospice- DEHLIA-P	P	Clonagh TIGER Gallant -ET		Dovefields GALLANT	
CH 120.1148.3968.5	aufg./admis(e)	IE 212.8333.0530.4	anerk./acc.	GB 000.0004.5537.4	SM70
29.10.2014	SM70	15.09.2006	SM70	CLONAGH NEVA	
8	40	- - - - -	- - - - -	IE 212.8331.0330.6	SM
	100.0	Hospice- DESIRÉE-P	PP*	LEON MB Simmental	PP
	339	CH 120.0762.5742.8	aufg./admis(e)	DE 015.0263.9419.5	SM70
	1458	01.04.2009	SM70	DOLORES	L PP*
	44.0	13.08.2024	109 <sub>(68)</sub> 93 <sub>(69)</sub> 98 <sub>(62)</sub> - - - - -	DE 012.6515.8924.8	SM70
Leistungen/Performances	GG/PN: 36	AG/PS205: 374	TZ/GJ205: 1649		
Exterieur	Erste/Première: - - - - -				
Kälber/Veaux	Anz./Nbre: 0	GG/PN:	KN/DV 1+2 (%):	AG/PS205:	TZ/GJ205:
Zuchtwerte/Valeurs d'élevage	GAd <sub>beef</sub> /FNd <sub>beef</sub> : A 106 <sub>(17)</sub>		AGD/PSD: A 104 <sub>(48)</sub>	AGM/PSM: A 94 <sub>(16)</sub>	
	SG <sub>MT</sub> /PM <sub>MT</sub> : A 110 <sub>(6)</sub>		F <sub>MT</sub> /C <sub>MT</sub> : A 119 <sub>(7)</sub>	FET <sub>MT</sub> /GRA <sub>MT</sub> : A 99 <sub>(6)</sub>	



**TEXAS LONGHORN  
ZU VERKAUFEN**



Edle Abstammung  
Extensiv mit top Fleisch  
Zum Verlieben

**TEXASLONGHORN.LOVE**





**100%  
FULLBLOOD  
WAGYU**

mit bestem Pedigree

- Embryonen
- Kälber
- Absetzer
- Rinder trächtig
- Mutterkühe mit Kalb bei Fuss
- Stiere



**Wagyu Swissbeef AG**  
9475 Sevelen | 079 449 69 42  
info@wagyu-swissbeef.ch  
www.wagyu-swissbeef.ch

Ihr Partner für:



**Business Software  
IT Services  
Digital Printing / Layout**



Schützenstrasse 10, 3052 Zollikofen  
Telefon +41 31 910 37 00  
info@elvadata.ch, www.elvadata.ch

la Croisee THOR TPF\* F2F\*

CH 120.1737.7061.5

♂

SM70

28

geb./né(e)	27.08.2023	Hornstatus/Cornes	PP*	Farbschlag/Couleur	rot/rouge		
FLHB/HBBV							
Züchter/Éleveur	Mathias Gerber, Ferme de la Croisée, 2723 Mont-Tramelan						
Besitzer/Propriétaire	Mathias Gerber, Ferme de la Croisée, 2723 Mont-Tramelan						
la Croisee TOMMY TPF*		Pp*		la Croisee TORINO TPF* F2F*		Pp*	
CH 120.1390.9810.4		aufg./admis(e)		CH 120.1102.7544.9		aufg./admis(e)	
23.07.2018		SM70		24.03.2015		SM70	
		rot/rouge		13.08.2024		100 <sub>(91)</sub> 104 <sub>(90)</sub> - 99 <sub>(79)</sub> 126 <sub>(82)</sub> 103 <sub>(77)</sub>	
68		45 98.5 321 1346		la Croisee SABIA TPF*		Pp*	
13.08.2024		98 <sub>(69)</sub> - - - - -		CH 120.1102.7546.3		aufg./admis(e)	
20.09.2019		128 652 - / 92 / 92 / 93 / 92		08.04.2015		SM70	
				13.08.2024		97 <sub>(64)</sub> 121 <sub>(64)</sub> - - - - -	
la Croisee ESTONIA TPF*		Pp*		la Croisee TORINO TPF* F2F*		Pp*	
CH 120.1543.8966.9		aufg./admis(e)		CH 120.1102.7544.9		aufg./admis(e)	
22.03.2021		SM70		24.03.2015		SM70	
		rot/rouge		13.08.2024		100 <sub>(91)</sub> 104 <sub>(90)</sub> - 99 <sub>(79)</sub> 126 <sub>(82)</sub> 103 <sub>(77)</sub>	
1		53 100.0 349 1444		la Croisee EDNA TPF*		pp*	
-		- - - - -		CH 120.1102.7539.5		aufg./admis(e)	
28.10.2023		131 635 - / 82 / 91 / 93 / 88		02.01.2015		SM70	
				13.08.2024		99 <sub>(61)</sub> 111 <sub>(65)</sub> - - - - -	
Leistungen/Performances		GG/PN: 53		AG/PS205: 349		TZ/GJ205: 1444	
Exterieur		Erste/Première: - - - / - / - / -					
Kälber/Veaux		Anz./Nbre: 0		GG/PN:		KN/DV 1+2 (%):	
Zuchtwerte/Valeurs d'élevage		GAd <sub>beef</sub> /FNd <sub>beef</sub> : A 89 <sub>(45)</sub>		AGD/PSD: A 115 <sub>(48)</sub>		AGM/PSM: A 101 <sub>(16)</sub>	
		SG <sub>MT</sub> /PM <sub>MT</sub> : A 107 <sub>(17)</sub>		F <sub>MT</sub> /C <sub>MT</sub> : A 126 <sub>(18)</sub>		FET <sub>MT</sub> /GRA <sub>MT</sub> : A 103 <sub>(16)</sub>	





# Komplett versorgt mit UFA-Mineralsalz

- **MINEX 976**  
Mit Biotin für starke Klauen
- **UFA 995 SELEN EXTRA**  
Für fruchtbare Mutterkühe
- **MINEX 980 und UFA 295 Natur**  
Passend für Biobetriebe



Mehr zur  
Mineralstoffversorgung

UFA-Beratungsdienst  
**Lyssach**  
058 434 10 00

**Sursee**  
058 434 12 00

**Oberbüren**  
058 434 13 00

In Ihrer  
**LANDI**  
ufa.ch



## TUXER-ZUCHT AESCHITANNEN

Aus Wertschätzung zum Tier

Familie  
Astrid und Stefan  
Murpf – Schöpfer  
Aeschitannen  
6166 Hasle

041 480 26 74  
079 543 91 02

www.tuxerhof-aeschitannen.ch  
murpf.hasle@bluewin.ch

Verkauf von:

- Absetzern
- Trächtigen Rindern
- Kühen mit Kalb
- Zuchtstieren



**Texaslonghorn die Rasse der Zukunft  
Für Liebhaber aus Überzeugung**



- robust
- leichtkalbrig
- sehr guter Charakter
- in der Direktvermarktung auch als Kreuzung geeignet
- vererbt einmalig gute Fleischqualität
- Zuchttiere als konventionell und bio erhältlich

Urs Weiss, Eigenried 36, 4463 Buis, info@stla.ch, www.stla.ch, +41 61 841 15 42

WMK UKKO MHF\*

CH 120.1765.0654.9



LM

29

geb./né(e)	20.05.2023	Hornstatus/Cornes	Pp*	Farbschlag/Couleur	braun/brune
FLHB/HBBV	aufg./admis(e)				
Züchter/Éleveur	Walter Meyer, Mittelstrasse 44, 3038 Kirchlindach				
Besitzer/Propriétaire	Walter Meyer, Mittelstrasse 44, 3038 Kirchlindach				
ZORRO Annen-Lm MHF*	Pp*	LORIENTAL MHF*	pp*	BEL ORIENT MHF*	pp*
CH 120.1632.8702.4	aufg./admis(e)	FR 019.3910.8492.9	anerk./acc.	FR 024.2452.6210.1	LM
16.04.2021	LM	30.10.2015	LM	FLUTE	
56	39	98.2	326	1395	FR 019.3404.7997.4
					LM
13.08.2024	100 <sub>(77)</sub>	117 <sub>(80)</sub>	-	-	-
13.04.2022	126	581	-	/ 92 / 94 / 92 / 93	
ULRICA Annen-Lm	P	CH 120.1461.6835.7	aufg./admis(e)	CN-REX MHF*	PP*
09.12.2018	LM	09.12.2018	LM	DE 005.3786.4162.7	LM
13.08.2024	97 <sub>(58)</sub>	113 <sub>(61)</sub>	-	-	-
13.08.2024	97 <sub>(58)</sub>	113 <sub>(61)</sub>	-	-	-
ROMY Annen-Lm		CH 120.1221.5708.5	LM	VALSEUR	
13.08.2024	97 <sub>(58)</sub>	113 <sub>(61)</sub>	-	-	-
FR 019.3212.9354.4	LM	TANIA		FR 019.3127.8670.3	LM
12.11.2006	LM	FR 019.3263.9550.2	anerk./acc.	ULTRASON	
-	-	-	-	-	-
GWEN Belzstadel		CH 120.0872.8193.1	aufg./admis(e)	FR 087.4454.0456.6	LM
13.08.2024	93 <sub>(64)</sub>	109 <sub>(68)</sub>	-	-	-
26.04.2022	143	850	-	/ 92 / 95 / 95 / 94	
04.04.2010	LM	04.04.2010	LM	GISELA	L
13.08.2024	100 <sub>(46)</sub>	89 <sub>(59)</sub>	-	-	-
13.08.2024	100 <sub>(46)</sub>	89 <sub>(59)</sub>	-	-	-
CH 120.0085.6098.5	LM				
Leistungen/Performances		GG/PN: 38	AG/PS205: 383	TZ/GJ205: 1683	
Exterieur		Erste/Première: 16.05.2024 127 510 -/93/93/90/92			
Kälber/Veaux		Anz./Nbre: 0	GG/PN:	KN/DV 1+2 (%):	AG/PS205: TZ/GJ205:
Zuchtwerte/Valeurs d'élevage		GAd <sub>beef</sub> /FNd <sub>beef</sub> : GA 98 <sub>(56)</sub>		AGD/PSD: GA 116 <sub>(61)</sub>	AGM/PSM: A 100 <sub>(18)</sub>
		SG <sub>MT</sub> /PM <sub>MT</sub> : GA 107 <sub>(24)</sub>		F <sub>MT</sub> /C <sub>MT</sub> : GA 107 <sub>(34)</sub>	FET <sub>MT</sub> /GRA <sub>MT</sub> : GA 87 <sub>(34)</sub>

LARS vom Birch MHF\*

CH 120.1640.7584.2



LM

30

geb./né(e)	03.02.2023	Hornstatus/Cornes	pp*	Farbschlag/Couleur	braun/brune
FLHB/HBBV	aufg./admis(e)				
Züchter/Éleveur	Alfred Hofmann, Bonnstrasse 4, 3186 Düringen				
Besitzer/Propriétaire	Hansruedi Lobsiger, Buche 1, 3184 Wünnewil				
Neu-Sennhof PEPPONE MHF*	Pp	JENSUIS MHF* PFC*	PP*	GUNADARKPO MHF*	P
CH 120.1399.1909.6	aufg./admis(e)	FR 012.1515.0355.5	anerk./acc.	FR 015.3219.0769.6	LM
17.08.2018	LM	14.11.2014	LM	HONORABLE	
87	39	96.5	297	1262	FR 012.1304.4942.3
					LM
13.08.2024	105 <sub>(78)</sub>	104 <sub>(82)</sub>	-	-	-
30.03.2022	143	1233	-	/ 94 / 96 / 91 / 94	
Neu-Sennhof PILIXI		CH 120.1064.8973.7	aufg./admis(e)	Grüthof XIAN	
15.09.2013	LM	15.09.2013	LM	CH 120.0805.4130.8	LM
13.08.2024	105 <sub>(55)</sub>	97 <sub>(52)</sub>	-	-	-
13.08.2024	105 <sub>(55)</sub>	97 <sub>(52)</sub>	-	-	-
Neu-Sennhof PILINGANE		CH 120.0859.1481.7	LM	LEWIN	PP*
13.08.2024	105 <sub>(55)</sub>	97 <sub>(52)</sub>	-	-	-
13.08.2024	105 <sub>(55)</sub>	97 <sub>(52)</sub>	-	-	-
DE 009.8726.3862.6	LM	FR 019.3136.1363.3	LM	FLORIDA	
29.09.2016	LM	29.09.2016	LM	DE 009.8748.6315.6	LM
13.08.2024	99 <sub>(87)</sub>	108 <sub>(90)</sub>	-	-	-
13.08.2024	99 <sub>(87)</sub>	108 <sub>(90)</sub>	-	-	-
SUC AU MAY MHF*	pp*	CH 120.1128.2815.5	aufg./admis(e)	LONELLA	L
23.05.2014	LM	23.05.2014	LM	CH 120.0422.8322.2	LM
13.08.2024	-	99 <sub>(71)</sub>	-	-	-
13.08.2024	-	99 <sub>(71)</sub>	-	-	-
Leistungen/Performances		GG/PN: 40	AG/PS205: 326	TZ/GJ205: 1395	
Exterieur		Erste/Première: 18.04.2024 130 548 -/92/92/92/92			
Kälber/Veaux		Anz./Nbre: 0	GG/PN:	KN/DV 1+2 (%):	AG/PS205: TZ/GJ205:
Zuchtwerte/Valeurs d'élevage		GAd <sub>beef</sub> /FNd <sub>beef</sub> : GA 102 <sub>(55)</sub>		AGD/PSD: GA 100 <sub>(60)</sub>	AGM/PSM: A 103 <sub>(17)</sub>
		SG <sub>MT</sub> /PM <sub>MT</sub> : GA 106 <sub>(28)</sub>		F <sub>MT</sub> /C <sub>MT</sub> : GA 114 <sub>(37)</sub>	FET <sub>MT</sub> /GRA <sub>MT</sub> : GA 101 <sub>(37)</sub>





*Céline Haas*  
*Oberhof 1*  
*6143 Ohmstal*  
*079 241 36 74*  
*celine\_haas@gmx.ch*

***Oberhof's CHRISTOBAL (pp) 25.06.2023 CH 120.1675.5144.2***



**Der komplette Stier für gute Leichtkalbigkeit (8), überdurchschnittliche Leistung und sehr gute Bemuskelung (6). Zudem überzeugt er durch eine gute Fettabdeckung und feine Gliedmassen (8) Hoher Gesamtzuchtwert (IBB): 1153**

**Vater:** Dixdeder (FR) => der leichtkalbige und leistungsstarke französische Stier für super Mutterqualitäten.

**Mutter:** Fiesta=> Ultimo/Bavardage, leistungsstarke und leichtkalbige Mutter mit viel Milch.

***Oberhof's POPE (Pp) 30.06.2023 CH 120.1675.5145.9***



**Der hornlose und umgängliche Stier für top Leichtkalbigkeit (9), überdurchschnittliche Leistung und Wachstum, feine Gliedmassen (8) Zudem überzeugt er durch eine gute Fettabdeckung. Sehr guter Gesamtzuchtwert (IBB): 1081**

**Vater:** Dixdeder (FR), der leichtkalbige und leistungsstarke Stier für super Mutterqualität  
**Mutter:** Piacere=> Ultimo/Monopol, harmonische, leichtkalbige und umgängliche Mutter.

## WMK UDIN MHF\*

CH 120.1765.0655.6

♂

LM

31

geb./né(e)	12.06.2023	Hornstatus/Cornes	pp*	Farbschlag/Couleur	braun/brune
FLHB/HBBV	aufg./admis(e)				
Züchter/Éleveur	Walter Meyer, Mittelstrasse 44, 3038 Kirchlindach				
Besitzer/Propriétaire	Walter Meyer, Mittelstrasse 44, 3038 Kirchlindach				
ZORRO Annen-Lm MHF*	Pp*		LORIENTAL MHF*	pp*	
CH 120.1632.8702.4	aufg./admis(e)		FR 019.3910.8492.9	anerk./acc.	
16.04.2021	LM	red	30.10.2015	LM	
56	39	98.2	326	1395	
13.08.2024	100 <sub>(77)</sub>	117 <sub>(80)</sub>	-	-	-
13.04.2022	126	581	-	/ 92 / 94 / 92 / 93	
WMK TASHA			WMK SEBASTIAN		
CH 120.1283.9608.2	aufg./admis(e)		CH 120.1080.3870.4	aufg./admis(e)	
01.08.2016	LM	braun/brune	20.05.2014	LM	
6	38	100.0	330	1418	53.0
13.08.2024	95 <sub>(58)</sub>	95 <sub>(60)</sub>	-	-	-
28.09.2021	135	662	-	/ 93 / 91 / 93 / 92	
Leistungen/Performances	GG/PN: 37	AG/PS205: 350	TZ/GJ205: 1527		
Exterieur	Erste/Première: 16.05.2024 126 498 -/92/94/91/92				
Kälber/Veaux	Anz./Nbre: 0	GG/PN:	KN/DV 1+2 (%):	AG/PS205:	TZ/GJ205:
Zuchtwerte/Valeurs d'élevage	GAd <sub>beef</sub> /FNd <sub>beef</sub> : GA 97 <sub>(56)</sub>		AGD/PSD: GA 105 <sub>(61)</sub>		AGM/PSM: A 105 <sub>(17)</sub>
	SG <sub>MT</sub> /PM <sub>MT</sub> : GA 115 <sub>(24)</sub>		F <sub>MT</sub> /C <sub>MT</sub> : GA 118 <sub>(34)</sub>		FET <sub>MT</sub> /GRA <sub>MT</sub> : GA 89 <sub>(34)</sub>

## Oberhof's POPE MHF\*

CH 120.1675.5145.9

♂

LM

32

geb./né(e)	30.06.2023	Hornstatus/Cornes	Pp*	Farbschlag/Couleur	rot/rouge
FLHB/HBBV					
Züchter/Éleveur	Céline Haas, Oberhof 1, 6143 Ohmstal				
Besitzer/Propriétaire	Céline Haas, Oberhof 1, 6143 Ohmstal				
DIXDEDER MHF*			ATOUT		
FR 003.1328.9303.1	anerk./acc.		FR 023.0665.3701.6	anerk./acc.	
04.09.2008	LM		01.11.2005	LM	
135	39	98.5	334	1436	
13.08.2024	97 <sub>(89)</sub>	126 <sub>(90)</sub>	78 <sub>(59)</sub>	-	-
-	-	-	-	/ - / - / - / -	
Oberhof's PIACERE	P		ULTIMO MHF*	PP*	
CH 120.1448.3158.1	aufg./admis(e)		DE 009.8746.2101.5	aufg./admis(e)	
28.03.2019	LM	rot/rouge	30.06.2013	LM	
4	40	100.0	293	1247	
13.08.2024	110 <sub>(56)</sub>	92 <sub>(59)</sub>	-	-	-
30.09.2021	130	608	-	/ 90 / 93 / 91 / 91	
Leistungen/Performances	GG/PN: 42	AG/PS205: 313	TZ/GJ205: 1322		
Exterieur	Erste/Première: - - -/-/-/-				
Kälber/Veaux	Anz./Nbre: 0	GG/PN:	KN/DV 1+2 (%):	AG/PS205:	TZ/GJ205:
Zuchtwerte/Valeurs d'élevage	GAd <sub>beef</sub> /FNd <sub>beef</sub> : GA 106 <sub>(57)</sub>		AGD/PSD: GA 108 <sub>(61)</sub>		AGM/PSM: A 89 <sub>(25)</sub>
	SG <sub>MT</sub> /PM <sub>MT</sub> : GA 102 <sub>(39)</sub>		F <sub>MT</sub> /C <sub>MT</sub> : GA 107 <sub>(46)</sub>		FET <sub>MT</sub> /GRA <sub>MT</sub> : GA 100 <sub>(45)</sub>

Aus dem voralpinen Hugelgebiet vom Kanton Luzern werden aus Burri's Limousin Zucht die folgenden drei Stiere am Stierenmarkt anwesend sein:



**Burri's DODO Pp\***

Vater: Burri's WARINKO PP\* LB 95  
 Mutter: Burri's BERNINA Pp\* LB 90

- WARINKO PP\* - Mister Swissopen 2023
- Leichtkalbigkeit & super Fundament
- BERNINA Pp\* - Paarung von NERWIN x ULTIMO
- Harmonisch mit exzellentem Fundament
- DODO Pp\* - DODO verspricht gute Geburten
- ruhiger Charakter & starkes Becken

Starken im genomischen Profil von DODO Pp\*:

**Leichtkalbigkeit 9, Wachstum 5, Bemuskelung 8,  
 Knochenfeinheit 7, Abkalbung 7 & Milchleistung 5!**



**Burri's DINO PP\***

Vater: Burri's WARINKO PP\* LB 95  
 Mutter: Burri's ALPINA Pp\* LB 92

- WARINKO PP\* - Mister Swissopen 2023
- Leichtkalbigkeit & super Fundament
- ALPINA Pp\* - Kalber haben ein gutes Wachstum
- ruhige & wirtschaftliche Kuh im Stall
- DINO PP\* - hat eine ausgeglichene Bemuskelung
- seine Kalber kommen hornlos zur Welt

Starken im genomischen Profil von DINO PP\*:

**Leichtkalbigkeit 5, Wachstum 7, Bemuskelung 4,  
 Knochenfeinheit 8 & Abkalbung 6!**



**Burri's DEAN Pp\***

Vater: HASSIUN pp\* (KB FR)  
 Mutter: Burri's AURELIA Pp\* LB 91

- HASSIUN pp\* - interessante Abstammung
- Leichtkalbigkeit – 10+ in Genomie
- AURELIA Pp\* - stammt aus einer langlebigen Linie
- wirtschaftliche Kuh mit super Fundament
- DEAN Pp\* - gutes Wachstum & starke Bemuskelung
- sehr gutmutiger Stier

Starken im genomischen Profil von DEAN Pp\*:

**Leichtkalbigkeit 8, Bemuskelung 4, Knochenfeinheit 9,  
 Milchleistung 4 & Beckenoffnung 7!**

Unser Zuchtziel ist eine schone, mittelrahmige, fleischbetonte Limousin-Kuh, die viel Raufutter verwerten kann. Gute Tageszunahmen, problemloses Abkalben und ruhige Tiere gehoren weiter zum Ziel von Burri's Limousin-Zucht. Zudem soll die Hornloszucht in Burri's Betrieb weiter an Bedeutung zunehmen.



## Obermoos NELIO MHF\*

CH 120.1760.2609.2



LM

33

geb./né(e)	13.06.2023	Hornstatus/Cornes	Pp* PS	Farbschlag/Couleur	rot/rouge	
FLHB/HBBV	aufg./admis(e)					
Züchter/Éleveur	Beatrice & Stefan Bütler-Amhof, Obermoos 1, 6289 Hämikon					
Besitzer/Propriétaire	Beatrice & Stefan Bütler-Amhof, Obermoos 1, 6289 Hämikon					
Obermoos NEMO MHF*		pp*	Obermoos NICO		NECTAR	
CH 120.1561.5593.4	aufg./admis(e)		CH 120.0825.6368.1	aufg./admis(e)	FR 019.9701.3151.8	LM
07.01.2021	LM	rot/rouge	14.01.2010	LM	LOUPETTE	
33	40	95.8	315	1339	13.08.2024	93 <sub>(88)</sub> 102 <sub>(90)</sub> - - - -
-	-	-	-	-	Obermoos HEAVEN MHF*	Pp*
02.06.2022	127	550	- / 83 / 91 / 86 / 87		CH 120.1384.6017.9	aufg./admis(e)
					19.03.2018	LM
					13.08.2024	94 <sub>(62)</sub> 97 <sub>(64)</sub> - - - -
					Obermoos HARTROCK	PP*
					CH 120.1078.8901.7	aufg./admis(e)
					29.05.2013	LM
					-	- - - - - - -
					Obermoos EVIVA	
					CH 120.0881.3305.5	aufg./admis(e)
					26.02.2010	LM
					13.08.2024	110 <sub>(65)</sub> 99 <sub>(63)</sub> - - - -
Leistungen/Performances	GG/PN: 41	AG/PS205: 303	TZ/GJ205: 1278			
Exterieur	Erste/Première: 13.07.2024 123 477 -/92/89/89/90					
Kälber/Veaux	Anz./Nbre: 0	GG/PN:	KN/DV 1+2 (%):	AG/PS205:	TZ/GJ205:	
Zuchtwerte/Valeurs d'élevage	GAd <sub>beef</sub> /FNd <sub>beef</sub> : GA 101 <sub>(55)</sub>	AGD/PSD: GA 96 <sub>(60)</sub>	AGM/PSM: A 103 <sub>(19)</sub>			
	SG <sub>MT</sub> /PM <sub>MT</sub> : GA 98 <sub>(25)</sub>	F <sub>MT</sub> /C <sub>MT</sub> : GA 102 <sub>(34)</sub>	FET <sub>MT</sub> /GRA <sub>MT</sub> : GA 103 <sub>(35)</sub>			

## Burri's DINO MHF\*

CH 120.1782.4683.2



LM

34

geb./né(e)	16.06.2023	Hornstatus/Cornes	PP*	Farbschlag/Couleur	rot/rouge	
FLHB/HBBV						
Züchter/Éleveur	Franz + Anita Burri-Meier, Griffental 1, 6252 Dagmersellen					
Besitzer/Propriétaire	Franz + Anita Burri-Meier, Griffental 1, 6252 Dagmersellen					
Burri's WARINKO MHF*		PP*	Burri's UBELIX MHF*		Pp*	IDISON MHF*
CH 120.1358.2957.3	aufg./admis(e)		CH 120.1232.9327.0	aufg./admis(e)		FR 049.3202.2121.7
20.04.2019	LM	rot/rouge	12.01.2017	LM	rot/rouge	Burri's ROSALI MHF*
88	40	96.6	294	1240	13.08.2024	113 <sub>(91)</sub> 104 <sub>(95)</sub> - - - -
13.08.2024	101 <sub>(78)</sub>	104 <sub>(81)</sub>	-	-	-	Burri's TAKARA MHF*
21.10.2022	145	988	- / 92 / 97 / 95 / 95			CH 120.1232.9317.1
						09.11.2016
						13.08.2024
						88 <sub>(66)</sub> 99 <sub>(69)</sub> - - - -
						Burri's ALPINA MHF*
						CH 120.1416.1098.1
						29.01.2020
						3
						13.08.2024
						89 <sub>(61)</sub> - - - -
						28.03.2023
						132
						704
						- / 94 / 93 / 90 / 92
						TST KANOS MHF*
						DE 009.4610.7216.9
						02.09.2011
						13.08.2024
						84 <sub>(84)</sub> 106 <sub>(89)</sub> - - - -
						Burri's SOFIA MHF*
						CH 120.1232.9256.3
						19.10.2015
						13.08.2024
						100 <sub>(66)</sub> 105 <sub>(69)</sub> - - - -
Leistungen/Performances	GG/PN: 44	AG/PS205: 372	TZ/GJ205: 1600			
Exterieur	Erste/Première: - - - -/ - - - -					
Kälber/Veaux	Anz./Nbre: 0	GG/PN:	KN/DV 1+2 (%):	AG/PS205:	TZ/GJ205:	
Zuchtwerte/Valeurs d'élevage	GAd <sub>beef</sub> /FNd <sub>beef</sub> : GA 91 <sub>(56)</sub>	AGD/PSD: GA 118 <sub>(60)</sub>	AGM/PSM: A 106 <sub>(17)</sub>			
	SG <sub>MT</sub> /PM <sub>MT</sub> : GA 109 <sub>(27)</sub>	F <sub>MT</sub> /C <sub>MT</sub> : GA 118 <sub>(36)</sub>	FET <sub>MT</sub> /GRA <sub>MT</sub> : GA 87 <sub>(36)</sub>			



# Limousin

aus dem Berner Oberland



HSB Daniel CH 120.0340.9194.1

## Herdebuchzuchtbetrieb

Hans Schild  
Aenderdorgasse 11  
3856 Brienzwiler

Telefon 033 951 25 39  
Natel 079 656 18 29

## Verkauf von:

- ⇒ Zuchtstieren
- ⇒ Absetzern
- ⇒ Trächtigen Rindern



# Ruckstuhl Limousin



## Familie

**Franz & Jacqueline Ruckstuhl  
Muesbach**

**6265 Roggliswil LU  
Tel. 062 754 17 89**

**[www.ruckstuhl-limousin.ch](http://www.ruckstuhl-limousin.ch)**

# Hoflieferprodukte Aktion im September 2024



**AKTION  
September  
2024**

## Curatop

Bolus mit Spurenelementen für die Trockenstehphase und den Laktationsstart

- Spurenelement- und Vitaminversorgung in der Galtzeit, insbesondere mit Selen
- Kuh und Kalb profitieren vor und nach der Geburt

**Packung à 12 Boli  
Applikator**

**CHF 179.- statt 199.-  
CHF 29.-**



Alle Preise exkl. MWST.

swissgenetics

# HSB ELAN MHF\*

CH 120.1743.5075.5



LM

35

geb./né(e)	30.07.2023	Hornstatus/Cornes	Pp*	Farbschlag/Couleur	rot/rouge											
FLHB/HBBV	aufg./admis(e)															
Züchter/Éleveur	Hans Schild-Stähli, Aenderdorgasse 11, 3856 Brienzwiler															
Besitzer/Propriétaire	Mike Schild, Locheren 73, 3857 Unterbach BE															
HSB CESAR MHF*	Pp*	ULTIMO MHF*	PP*	TST ULY	Pp											
CH 120.1586.0666.3	aufg./admis(e)	DE 009.8746.2101.5	aufg./admis(e)	DE 009.4446.1710.3	LM											
23.03.2021	LM	rot/rouge	30.06.2013	LM	METJA	P										
41	39	100.0	291	1232	13.08.2024	110 <sub>(99)</sub> 88 <sub>(99)</sub> 98 <sub>(82)</sub> 93 <sub>(99)</sub> 116 <sub>(99)</sub> 99 <sub>(99)</sub>	DE 009.8678.1495.0	LM								
13.08.2024	106 <sub>(76)</sub>	103 <sub>(81)</sub>	-	-	-	-	HSB WOLGA									
21.04.2022	120	494	-	/ 91 / 91 / 90 / 91			CH 120.1379.0483.4	aufg./admis(e)								
							02.08.2018	LM	rot/rouge							
							13.08.2024	-	105 <sub>(60)</sub>	-	-	-	-		HSB REGULA	
															CH 120.1231.5960.6	LM
HSB ALISA	P PS	Thunstetten's HARIBO MHF*	PP*	Thunstetten's HÄGAR MHF*	Pp											
CH 120.1523.2690.1	aufg./admis(e)	CH 120.1122.5039.0	aufg./admis(e)	CH 120.0968.2181.4	LM											
05.12.2019	LM	rot/rouge	16.03.2014	LM	Thunstetten's ANGELA	P										
2	40	100.0	325	1393	13.08.2024	98 <sub>(99)</sub> 103 <sub>(96)</sub> 98 <sub>(62)</sub> 100 <sub>(99)</sub> 104 <sub>(99)</sub> 113 <sub>(99)</sub>	CH 120.0887.8407.3	LM								
-	-	-	-	-	-	-	HSB TOLINA									
23.12.2022	131	664	-	/ 93 / 90 / 91 / 91			CH 120.1313.9918.6	aufg./admis(e)								
							26.04.2017	LM	rot/rouge							
							13.08.2024	104 <sub>(58)</sub>	101 <sub>(63)</sub>	-	-	-	-		HSB OSKAR	
															CH 120.1070.2304.6	LM
															HSB NOASA	
															CH 120.1056.7701.2	LM
Leistungen/Performances	GG/PN: 39	AG/PS205: 318	TZ/GJ205: 1361													
Exterieur	Erste/Première: - - - -/ -/ -/ -/ -/ -															
Kälber/Veaux	Anz./Nbre: 0	GG/PN:	KN/DV 1+2 (%):	AG/PS205:	TZ/GJ205:											
Zuchtwerte/Valeurs d'élevage	GAd <sub>beef</sub> /FNd <sub>beef</sub> : GA 104 <sub>(56)</sub>	AGD/PSD: GA 105 <sub>(60)</sub>	AGM/PSM: A 95 <sub>(18)</sub>													
	SG <sub>MT</sub> /PM <sub>MT</sub> : GA 100 <sub>(31)</sub>	F <sub>MT</sub> /C <sub>MT</sub> : GA 102 <sub>(38)</sub>	FET <sub>MT</sub> /GRA <sub>MT</sub> : GA 96 <sub>(39)</sub>													

# LIONEL vom Birch MHF\*

CH 120.1640.7583.5



LM

36

geb./né(e)	02.02.2023	Hornstatus/Cornes	PP*	Farbschlag/Couleur	braun/brune											
FLHB/HBBV	aufg./admis(e)															
Züchter/Éleveur	Alfred Hofmann, Bonnstrasse 4, 3186 Düringen															
Besitzer/Propriétaire	Hansruedi Lobsiger, Buche 1, 3184 Wünnewil															
Neu-Sennhof PEPPONE MHF*	Pp	JENSUIS MHF* PFC*	PP*	GUNADARKPO MHF*	P											
CH 120.1399.1909.6	aufg./admis(e)	FR 012.1515.0355.5	anerk./acc.	FR 015.3219.0769.6	LM											
17.08.2018	LM	rot/rouge	14.11.2014	LM	HONORABLE											
87	39	96.5	297	1262	13.08.2024	101 <sub>(90)</sub> 103 <sub>(89)</sub> - 108 <sub>(85)</sub> 108 <sub>(88)</sub> 107 <sub>(85)</sub>	FR 012.1304.4942.3	LM								
13.08.2024	105 <sub>(78)</sub>	104 <sub>(82)</sub>	-	-	-	-	Neu-Sennhof PILIXI									
30.03.2022	143	1233	-	/ 94 / 96 / 91 / 94			CH 120.1064.8973.7	aufg./admis(e)								
							15.09.2013	LM								
							13.08.2024	105 <sub>(55)</sub>	97 <sub>(52)</sub>	-	-	-	-		Grüthof XIAN	
															CH 120.0805.4130.8	LM
															Neu-Sennhof PILINGANE	
															CH 120.0859.1481.7	LM
LBS LORENA MHF*	Pp*	LOTUS MHF*	PP*	LEWIN	PP*											
CH 120.1462.3629.2	aufg./admis(e)	DE 009.8837.2839.2	aufg./admis(e)	DE 009.8726.3862.6	LM											
07.07.2019	LM	rot/rouge	29.09.2016	LM	FLORIDA											
3	40	100.0	376	1640	13.08.2024	99 <sub>(87)</sub> 108 <sub>(90)</sub> - - - -	DE 009.8748.6315.6	LM								
-	-	-	-	-	-	-	LBS GABY									
16.06.2022	136	649	-	/ 90 / 90 / 91 / 90			CH 120.1298.0595.8	aufg./admis(e)								
							02.03.2017	LM	red						Thunstetten's GEORG	Pp*
							13.08.2024	89 <sub>(62)</sub>	99 <sub>(67)</sub>	-	-	-	-		CH 120.0706.1658.0	LM
															ARTISANE	
															FR 087.4255.1118.5	LM
Leistungen/Performances	GG/PN: 40	AG/PS205: 380	TZ/GJ205: 1659													
Exterieur	Erste/Première: 18.04.2024 131 600 -/92/94/92/93															
Kälber/Veaux	Anz./Nbre: 0	GG/PN:	KN/DV 1+2 (%):	AG/PS205:	TZ/GJ205:											
Zuchtwerte/Valeurs d'élevage	GAd <sub>beef</sub> /FNd <sub>beef</sub> : GA 95 <sub>(55)</sub>	AGD/PSD: GA 105 <sub>(60)</sub>	AGM/PSM: A 105 <sub>(17)</sub>													
	SG <sub>MT</sub> /PM <sub>MT</sub> : GA 99 <sub>(28)</sub>	F <sub>MT</sub> /C <sub>MT</sub> : GA 108 <sub>(36)</sub>	FET <sub>MT</sub> /GRA <sub>MT</sub> : GA 97 <sub>(36)</sub>													





swiss-limousin.ch

wirtschaftlich  
für alle



## Thunstetten's Limousine

Lochstauden 99, 4922 Thunstetten  
Wir verkaufen den passenden Stier für Ihren Betrieb.

**Martin Winkelmann**

076 309 79 97

winkelmann.viehhandel@gmx.ch



**Andreas Burren**

079 358 43 07

mail@lim-zucht-burren.ch



Limousin Obermoos



Blecko Vater: Eldorado Mutter: Silvana Verfügbar bei der Swissgenetika

## Limousin Obermoos

Hornlos  
Genetik

Verkauf von männlichen und weiblichen Zuchttieren

Bea und Stefan Bütler-Amhof • Obermoos 1 • 6289 Hämikon

041 917 10 84 • 079 697 68 10 • buetler-amhof@bluewin.ch

HSB ELVIS MHF\*

CH 120.1743.5084.7



LM

37

geb./né(e)	30.07.2023	Hornstatus/Cornes	Pp*	Farbschlag/Couleur	rot/rouge
FLHB/HBBV	aufg./admis(e)				
Züchter/Éleveur	Hans Schild-Stähli, Aenderdorgasse 11, 3856 Brienzwiler				
Besitzer/Propriétaire	Mike Schild, Locheren 73, 3857 Unterbach BE				
HSB CESAR MHF*	Pp*	ULTIMO MHF*	PP*	TST ULY	Pp
CH 120.1586.0666.3	aufg./admis(e)	DE 009.8746.2101.5	aufg./admis(e)	DE 009.4446.1710.3	LM
23.03.2021	LM	30.06.2013	LM	METJA	P
41	39	100.0	291	1232	DE 009.8678.1495.0
13.08.2024	106 <sub>(76)</sub>	103 <sub>(81)</sub>	-	-	13.08.2024
21.04.2022	120	494	- / 91 / 91 / 90 / 91	-	13.08.2024
110 <sub>(99)</sub>	88 <sub>(99)</sub>	98 <sub>(82)</sub>	93 <sub>(99)</sub>	116 <sub>(99)</sub>	99 <sub>(99)</sub>
HSB ANET	P	LENNI MHF*	PP*	LUDWIG MHF*	PP*
CH 120.1523.2678.9	aufg./admis(e)	DE 009.8814.8085.8	anerk./acc.	DE 001.2064.6004.0	LM
11.10.2019	LM	03.10.2015	LM	KIWI	Pp*
2	44	100.0	352	1503	57.0
-	-	-	-	-	-
23.12.2022	133	636	- / 92 / 88 / 92 / 91	-	-
13.08.2024	105 <sub>(90)</sub>	99 <sub>(92)</sub>	87 <sub>(65)</sub>	-	-
HSB SVENYA		HSB OSKAR		CH 120.1070.2304.6	LM
CH 120.1313.9904.9	aufg./admis(e)	CH 120.1313.9904.9	aufg./admis(e)	HSB HANNI	LL
14.01.2017	LM	14.01.2017	LM	CH 120.0531.1536.9	LM
13.08.2024	96 <sub>(61)</sub>	-	-	-	-
Leistungen/Performances	GG/PN: 41	AG/PS205: 340	TZ/GJ205: 1459		
Exterieur	Erste/Première: - - - - / - / - / -				
Kälber/Veaux	Anz./Nbre: 0	GG/PN:	KN/DV 1+2 (%):	AG/PS205:	TZ/GJ205:
Zuchtwerte/Valeurs d'élevage	GAd <sub>beef</sub> /FNd <sub>beef</sub> : GA 100 <sub>(56)</sub>		AGD/PSD: GA 108 <sub>(60)</sub>		AGM/PSM: A 92 <sub>(18)</sub>
	SG <sub>MT</sub> /PM <sub>MT</sub> : GA 86 <sub>(30)</sub>		F <sub>MT</sub> /C <sub>MT</sub> : GA 101 <sub>(38)</sub>		FET <sub>MT</sub> /GRA <sub>MT</sub> : GA 88 <sub>(38)</sub>

Obermoos NERO MHF\*

CH 120.1760.2608.5



LM

38

geb./né(e)	03.06.2023	Hornstatus/Cornes	Pp* PS	Farbschlag/Couleur	rot/rouge
FLHB/HBBV	aufg./admis(e)				
Züchter/Éleveur	Beatrice & Stefan Bütler-Amhof, Obermoos 1, 6289 Hämikon				
Besitzer/Propriétaire	Beatrice & Stefan Bütler-Amhof, Obermoos 1, 6289 Hämikon				
Obermoos NEMO MHF*	pp*	Obermoos NICO		NECTAR	
CH 120.1561.5593.4	aufg./admis(e)	CH 120.0825.6368.1	aufg./admis(e)	FR 019.9701.3151.8	LM
07.01.2021	LM	14.01.2010	LM	LOUPETTE	
33	40	95.8	315	1339	FR 087.9501.0784.6
-	-	-	-	-	-
02.06.2022	127	550	- / 83 / 91 / 86 / 87	-	-
93 <sub>(88)</sub>	102 <sub>(90)</sub>	-	-	-	-
Obermoos LADINA MHF*	Pp*	Obermoos HEAVEN MHF*	Pp*	Obermoos HEINZ	Pp*
CH 120.1561.5591.0	aufg./admis(e)	CH 120.1384.6017.9	aufg./admis(e)	CH 120.1300.5056.9	LM
06.12.2020	LM	19.03.2018	LM	Obermoos LARISA	Pp
2	41	100.0	327	1400	CH 120.0904.6642.4
-	-	-	-	-	-
13.06.2023	139	700	- / 89 / 91 / 91 / 90	-	-
94 <sub>(62)</sub>	97 <sub>(64)</sub>	-	-	-	-
JK LORENZO MHF*	PP*	LEO-MIRO	PP	DE 005.3530.9727.2	LM
LU 000.9928.3659.7	anerk./acc.	DE 005.3530.9727.2	LM	FIONA	
18.12.2015	LM	DE 005.3711.9885.2	LM	Obermoos HERMAN MHF*	Pp*
-	-	-	-	-	-
Obermoos HELENA	Pp*	Obermoos SANDY	Pp*	CH 120.1131.3996.0	LM
CH 120.1300.5058.3	aufg./admis(e)	CH 120.1131.3996.0	LM	Obermoos SANDY	Pp*
20.07.2016	LM	CH 120.1078.8900.0	LM	CH 120.1078.8900.0	LM
13.08.2024	101 <sub>(55)</sub>	-	-	-	-
Leistungen/Performances	GG/PN: 40	AG/PS205: 327	TZ/GJ205: 1400		
Exterieur	Erste/Première: 13.07.2024 126 524 -/93/93/90/92				
Kälber/Veaux	Anz./Nbre: 0	GG/PN:	KN/DV 1+2 (%):	AG/PS205:	TZ/GJ205:
Zuchtwerte/Valeurs d'élevage	GAd <sub>beef</sub> /FNd <sub>beef</sub> : GA 101 <sub>(54)</sub>		AGD/PSD: GA 104 <sub>(59)</sub>		AGM/PSM: A 98 <sub>(13)</sub>
	SG <sub>MT</sub> /PM <sub>MT</sub> : GA 107 <sub>(24)</sub>		F <sub>MT</sub> /C <sub>MT</sub> : GA 102 <sub>(34)</sub>		FET <sub>MT</sub> /GRA <sub>MT</sub> : GA 95 <sub>(34)</sub>





# Zuchtstiere

## Top Genetik aus den Bündner Bergen

Daniel und Maria Candinas | Quadras 4 | 7156 Rueun | 079 793 53 35 | danielcandinas18@msn.com  
079 486 45 22 | martial.candinas@bluewin.ch

### Grauvieh Schweiz

robust und genügsam  
hügel- und berggänglich  
angenehmer Charakter  
feine und zarte Fleischstruktur  
Natura-Veal und Natura-Beef



grauvieh-schweiz.ch

### Braunvieh – urtümlich und echt schweizerisch!



#### Braunvieh Fleischrinder

- \_\_\_\_\_ haben einen guten Charakter
- \_\_\_\_\_ sind ideal für eine extensive Haltung
- \_\_\_\_\_ eignen sich bestens für Kreuzungen
- \_\_\_\_\_ garantieren eine hervorragende Fleischqualität
- \_\_\_\_\_ top für Natura-Veal und Natura-Beef
- \_\_\_\_\_ erzielen eine hohe Milchleistung, hohe Tageszunahme
- \_\_\_\_\_ eignen sich gut für die Alpung



www.braunvieh-mutterkuh.ch

Oberhof's CHRISTOBAL MHF\*

CH 120.1675.5144.2



LM

39

geb./né(e)	25.06.2023	Hornstatus/Cornes	pp*	Farbschlag/Couleur	rot/rouge
FLHB/HBBV					
Züchter/Éleveur	Céline Haas, Oberhof 1, 6143 Ohmstal				
Besitzer/Propriétaire	Céline Haas, Oberhof 1, 6143 Ohmstal				
DIXDEDER MHF*	ATOUT			URON	
FR 003.1328.9303.1	anerk./acc.	FR 023.0665.3701.6	anerk./acc.	FR 015.2466.9791.7	LM
04.09.2008	LM	01.11.2005	LM	SUZETTE	
135	39	98.5	334	1436	
13.08.2024	97 <sub>(89)</sub>	126 <sub>(90)</sub>	78 <sub>(59)</sub>	-	-
-	-	-	-	-	-
Oberhof's FIESTA	ULTIMO MHF*			TST ULY	
CH 120.1448.3167.3	aufg./admis(e)	DE 009.8746.2101.5	aufg./admis(e)	DE 009.4446.1710.3	LM
03.10.2019	LM	30.06.2013	LM	METJA	P
3	42	100.0	332	1412	
-	-	-	-	-	-
29.10.2022	134	738	- / 90 / 94 / 83 / 89		
Leistungen/Performances	GG/PN: 44	AG/PS205: 330	TZ/GJ205: 1395		
Exterieur	Erste/Première: - - - - / - / - / -				
Kälber/Veaux	Anz./Nbre: 0	GG/PN:	KN/DV 1+2 (%):	AG/PS205:	TZ/GJ205:
Zuchtwerte/Valeurs d'élevage	GAd <sub>beef</sub> /FNd <sub>beef</sub> : GA 105 <sub>(56)</sub>		AGD/PSD: GA 112 <sub>(61)</sub>		AGM/PSM: A 90 <sub>(25)</sub>
	SG <sub>MT</sub> /PM <sub>MT</sub> : GA 104 <sub>(38)</sub>		F <sub>MT</sub> /C <sub>MT</sub> : GA 106 <sub>(45)</sub>		FET <sub>MT</sub> /GRA <sub>MT</sub> : GA 94 <sub>(45)</sub>

Burri's DODO MHF\*

CH 120.1782.4686.3



LM

40

geb./né(e)	26.06.2023	Hornstatus/Cornes	Pp*	Farbschlag/Couleur	rot/rouge
FLHB/HBBV					
Züchter/Éleveur	Franz + Anita Burri-Meier, Griffental 1, 6252 Dagmersellen				
Besitzer/Propriétaire	Franz + Anita Burri-Meier, Griffental 1, 6252 Dagmersellen				
Burri's WARINKO MHF*	Burri's UBELIX MHF*			IDISON MHF*	
CH 120.1358.2957.3	aufg./admis(e)	CH 120.1232.9327.0	aufg./admis(e)	FR 049.3202.2121.7	LM
20.04.2019	LM	12.01.2017	LM	Burri's ROSALI MHF*	Pp
88	40	96.6	294	1240	
13.08.2024	101 <sub>(78)</sub>	104 <sub>(81)</sub>	-	-	-
21.10.2022	145	988	- / 92 / 97 / 95 / 95		
Burri's BERNINA MHF*	NERWIN SC MHF*			ERWIN	
CH 120.1416.1153.7	aufg./admis(e)	FR 043.1701.9078.5	anerk./acc.	FR 019.3349.1519.8	LM
06.02.2021	LM	06.10.2017	LM		
2	39	100.0	310	1322	
-	-	-	-	-	-
19.10.2023	127	558	- / 90 / 88 / 93 / 90		
Leistungen/Performances	GG/PN: 39	AG/PS205: 310	TZ/GJ205: 1322		
Exterieur	Erste/Première: - - - - / - / - / -				
Kälber/Veaux	Anz./Nbre: 0	GG/PN:	KN/DV 1+2 (%):	AG/PS205:	TZ/GJ205:
Zuchtwerte/Valeurs d'élevage	GAd <sub>beef</sub> /FNd <sub>beef</sub> : GA 106 <sub>(55)</sub>		AGD/PSD: GA 101 <sub>(60)</sub>		AGM/PSM: A 105 <sub>(15)</sub>
	SG <sub>MT</sub> /PM <sub>MT</sub> : GA 99 <sub>(26)</sub>		F <sub>MT</sub> /C <sub>MT</sub> : GA 117 <sub>(35)</sub>		FET <sub>MT</sub> /GRA <sub>MT</sub> : GA 94 <sub>(36)</sub>



## Verkauf von

Absetzern  
Rindern  
Kühen  
Zuchtstieren

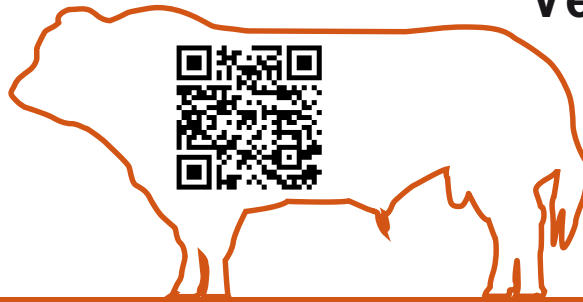

Galliker Swiss Limousin | Wili 9 | 6222 Gunzwil LU | Mobil 079 681 51 91 | info@galliker-swisslimousin.ch

[www.limousin-zucht-mathys.ch](http://www.limousin-zucht-mathys.ch)



Verkauf von:

- Zuchtstieren
- Mutterkühen mit Kälbern
- Tragenden Rindern und Absetzern
- Fleisch (auch ganze Tiere)

Tier-Homöopathie bei:

- Gebärmutterentzündungen
- Grippeli (panaritium)
- Erdbeerkrankheit
- Fruchtwasser bei Kälbern
- Saugreflex-Problemen
- Vergiftungen
- Schlechter Samenqualität
- Fehlender Fruchtbarkeit

**Familie Mathys**, 3377 Walliswil bei Wangen 032 631 27 48  
Hansueli 079 853 25 29 / Simon 079 101 62 02



**DÉJÀ  
ATTACHÉ ?**

**La ceinture de sécurité –**

**Vous sauve la vie !**

Montrez l'exemple ! Mettez votre ceinture.

[www.dejaattache.ch](http://www.dejaattache.ch)

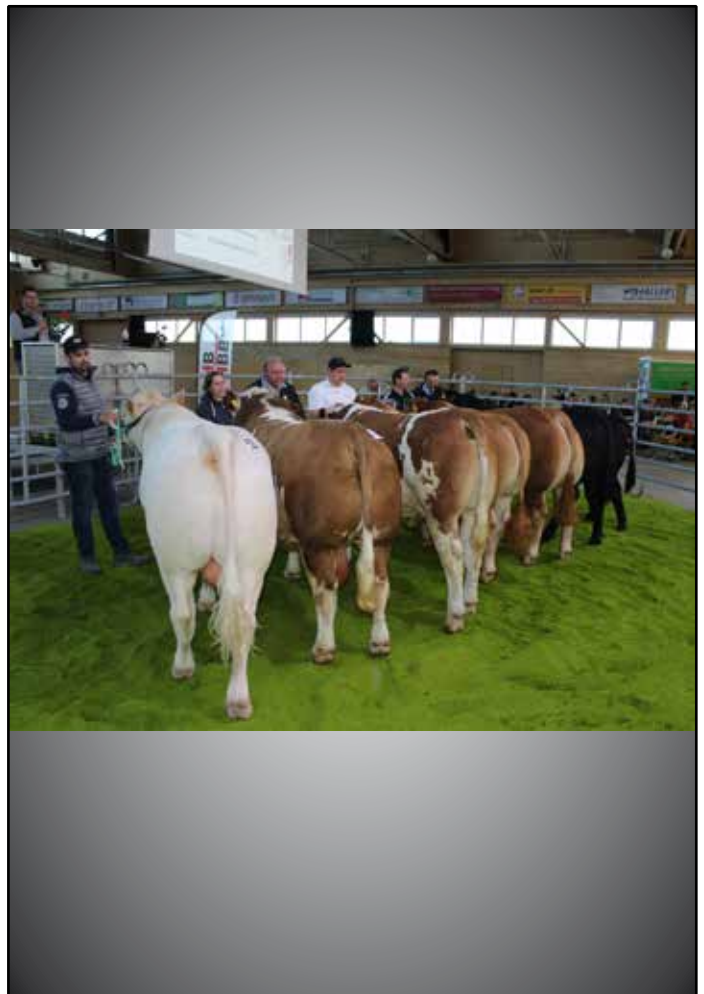



## Plantahof's NAPF MHF\*

CH 120.1746.1803.9

♂

LM

41

geb./né(e)	13.02.2023	Hornstatus/Cornes	Pp*	Farbschlag/Couleur	rot/rouge	
FLHB/HBBV						
Züchter/Éleveur	Plantahof, Hof Ganda Kantonstrasse 17, 7302 Landquart					
Besitzer/Propriétaire	Plantahof, Hof Ganda Kantonstrasse 17, 7302 Landquart					
NERWIN SC MHF*		Pp*	ERWIN		BANCO	
FR 043.1701.9078.5	anerk./acc.		FR 019.3349.1519.8	anerk./acc.	FR 012.0609.2687.2	LM
06.10.2017	LM		20.09.2009	LM	VELETTE	
201	40	95.9	317	1352	FR 019.3194.9413.7	LM
13.08.2024	106 <sub>(91)</sub>	104 <sub>(94)</sub>	-	-	VERYGOOD	
-	-	-	-	-	FR 087.1503.0726.8	LM
					FR 043.4068.6223.3	LM
Plantahof's MURG MHF		Pp*	Burri's SATURN MHF*	P PS	PONTUS MHF*	PP*
CH 120.1537.8001.6	aufg./admis(e)		CH 120.1232.9241.9	aufg./admis(e)	DE 005.3651.3951.9	LM
08.06.2020	LM	rot/rouge	05.07.2015	LM	Burri's GISMONDA	LL
1	52	100.0	302	1220	CH 120.0458.1702.8	LM
23.03.2023	135	733	- / 95 / 92 / 89 / 92		DUCAN	Pp
					DE 009.8713.8021.2	LM
					Plantahof's MUSE	
					CH 120.0500.0535.9	LM
Leistungen/Performances	GG/PN: 52	AG/PS205: 302	TZ/GJ205: 1220			
Exterieur	Erste/Première: - - - - / - / - / -					
Kälber/Veaux	Anz./Nbre: 0	GG/PN:	KN/DV 1+2 (%):	AG/PS205:	TZ/GJ205:	
Zuchtwerte/Valeurs d'élevage	GAd <sub>beef</sub> /FNd <sub>beef</sub> : GA 101 <sub>(57)</sub>	AGD/PSD: GA 105 <sub>(61)</sub>	AGM/PSM: A 97 <sub>(19)</sub>			
	SG <sub>MT</sub> /PM <sub>MT</sub> : GA 106 <sub>(29)</sub>	F <sub>MT</sub> /C <sub>MT</sub> : GA 110 <sub>(38)</sub>	FET <sub>MT</sub> /GRA <sub>MT</sub> : GA 96 <sub>(38)</sub>			

## BAMBAM Annen-Lm MHF\*

CH 120.1708.4320.6

♂

LM

42

geb./né(e)	21.05.2023	Hornstatus/Cornes	Pp* PS	Farbschlag/Couleur	red	
FLHB/HBBV	aufg./admis(e)					
Züchter/Éleveur	Marcel Annen, Egg 2, 5643 Alikon					
Besitzer/Propriétaire	Marcel Annen, Egg 2, 5643 Alikon					
CN ARON MHF*		PP	CN ANTON	Pp	AIMABLE MN	
DE 005.4015.3710.1	anerk./acc.		DE 005.3883.3365.9	anerk./acc.	FR 016.1818.4458.9	LM
26.01.2018	LM		12.07.2015	LM	CN FELIZITAS	Pp
181	40	97.2	306	1292	DE 005.3496.1664.7	LM
13.08.2024	92 <sub>(89)</sub>	103 <sub>(91)</sub>	-	-	VETIVER MN MHF*	
-	-	-	-	-	FR 023.0490.2134.1	LM
					CN ESTEL	Pp
					DE 005.3496.1694.4	LM
SASKIA Annen-Lm			ATLAS MHF*		NELSON	
CH 120.1301.4471.8	aufg./admis(e)		FR 019.3208.6811.8	anerk./acc.	FR 008.9701.0132.4	LM
23.12.2016	LM	yellow	23.11.2005	LM	TENESSY	
6	46	100.0	365	1559	FR 019.3112.6463.9	LM
13.08.2024	99 <sub>(65)</sub>	120 <sub>(69)</sub>	-	-	VETIVER MN MHF*	
27.04.2022	141	862	- / 92 / 90 / 91 / 91		FR 023.0490.2134.1	LM
					LISA Annen-Lm	
					CH 120.0926.8308.9	LM
Leistungen/Performances	GG/PN: 46	AG/PS205: 357	TZ/GJ205: 1517			
Exterieur	Erste/Première: 26.03.2024 126 484 -/86/93/93/91					
Kälber/Veaux	Anz./Nbre: 0	GG/PN:	KN/DV 1+2 (%):	AG/PS205:	TZ/GJ205:	
Zuchtwerte/Valeurs d'élevage	GAd <sub>beef</sub> /FNd <sub>beef</sub> : GA 94 <sub>(58)</sub>	AGD/PSD: GA 111 <sub>(62)</sub>	AGM/PSM: A 105 <sub>(22)</sub>			
	SG <sub>MT</sub> /PM <sub>MT</sub> : GA 116 <sub>(35)</sub>	F <sub>MT</sub> /C <sub>MT</sub> : GA 103 <sub>(42)</sub>	FET <sub>MT</sub> /GRA <sub>MT</sub> : GA 87 <sub>(42)</sub>			



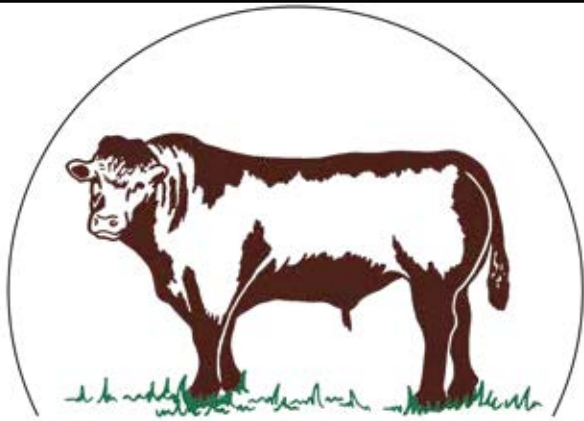

# ZIMMI'S LIMOUSINZUCHT

Familie Zimmermann  
Dorfstrasse 4  
5624 Waldhäusern  
079 689 24 59

## GRÜTER Waagen GmbH

CH-6274 ESCHENBACH/LU | www.grueter-waagen.ch | 041 448 22 69



### BALANCES éprouvées



Plattformwaagen | Palett- & Paloxenwaagen | Tierwaagen | Marktwagen



## Salers

leichte Geburten  
gute Zunahmen  
ruhiger Charakter



[www.salers.ch](http://www.salers.ch)

#### Kontakte :

Deutsch Schweiz	Christoph Villiger	076 221 67 20
Westschweiz	Oscar Stoll	079 507 24 95

# SWISS HEREFORD

Kontaktadresse: Walter Fässler, Bareneggstrasse 24, 9633 Bächli-Hemberg

Tel. +41 (0)71 377 12 44

[www.swisshereford.ch](http://www.swisshereford.ch)



«Geboren um frei zu sein»

Die auffallend schönen und ruhigen Tiere, die allein aus Grundfutter, mit sehr guten Tageszunahmen, ein wunderbar zartes, marmoriertes Fleisch produzieren.

Burri's DEAN MHF\*

CH 120.1416.1293.0



LM

43

geb./né(e)	24.05.2023	Hornstatus/Cornes	Pp*	Farbschlag/Couleur	rot/rouge
FLHB/HBBV					
Züchter/Éleveur	Franz + Anita Burri-Meier, Griffental 1, 6252 Dagmersellen				
Besitzer/Propriétaire	Franz + Anita Burri-Meier, Griffental 1, 6252 Dagmersellen				
HASSIUN MHF*		pp*	VETIVER MN MHF*		SOLIDE
FR 033.3019.2696.3	anerk./acc.		FR 023.0490.2134.1	aufg./admis(e)	FR 016.2959.7295.6 LM
01.08.2012	LM		26.03.2004	LM	ORTIE
5	37	100.0	13.08.2024	106 <sub>(95)</sub> 101 <sub>(95)</sub> 105 <sub>(82)</sub> - - -	FR 023.9802.1960.9 LM
-	-	-	CHARMILLE		SAXUM
-	-	-	FR 033.4001.2323.2	anerk./acc.	FR 022.5567.1926.0 LM
-	-	-	02.09.2007	LM	VANILLE
			-	-	FR 033.3004.5197.8 LM
Burri's AURELIA		P	TST KANOS MHF*	PP*	Thurnstock KANT Pp
CH 120.1416.1150.6	aufg./admis(e)		DE 009.4610.7216.9	anerk./acc.	DE 009.4041.7635.0 LM
25.12.2020	LM	rot/rouge	02.09.2011	LM	TST EMSA P
2	41	100.0	13.08.2024	84 <sub>(84)</sub> 106 <sub>(89)</sub> - - -	DE 009.4041.7649.7 LM
-	-	-	Burri's NIRWANA MHF*	L pp*	CAPITAINE MHF*
-	-	-	CH 120.0909.9181.0	aufg./admis(e)	FR 087.1031.0800.3 LM
19.10.2023	132	652	27.08.2011	LM	Burri's GLORIA LL
			13.08.2024	97 <sub>(70)</sub> 81 <sub>(76)</sub> 109 <sub>(63)</sub> - - -	CH 120.0458.1700.4 LM
Leistungen/Performances	GG/PN: 35	AG/PS205: 348	TZ/GJ205: 1527		
Exterieur	Erste/Première: - - - - -				
Kälber/Veaux	Anz./Nbre: 0	GG/PN:	KN/DV 1+2 (%):	AG/PS205:	TZ/GJ205:
Zuchtwerte/Valeurs d'élevage	GAd <sub>beef</sub> /FNd <sub>beef</sub> : GA 89 <sub>(40)</sub>		AGD/PSD: GA 107 <sub>(59)</sub>		AGM/PSM: A 98 <sub>(16)</sub>
	SG <sub>MT</sub> /PM <sub>MT</sub> : GA 103 <sub>(28)</sub>		F <sub>MT</sub> /C <sub>MT</sub> : GA 110 <sub>(36)</sub>		FET <sub>MT</sub> /GRA <sub>MT</sub> : GA 92 <sub>(37)</sub>

Zimmis TAMARO MHF\*

CH 120.1756.4257.6



LM

44

geb./né(e)	22.06.2023	Hornstatus/Cornes	Pp*	Farbschlag/Couleur	rot/rouge
FLHB/HBBV					
Züchter/Éleveur	Roman Zimmermann, Dorfstrasse 4, 5624 Waldhäusern AG				
Besitzer/Propriétaire	Roman Zimmermann, Dorfstrasse 4, 5624 Waldhäusern AG				
REMO MHF*		Pp	Thunstetten's JULIO MHF* PFC*	PP*	JULIO vom Eiderland Pp
CH 120.1515.1532.0	aufg./admis(e)		CH 120.1122.5071.0	aufg./admis(e)	DE 001.1380.0427.5 LM
15.09.2019	LM	rot/rouge	26.10.2014	LM	Thunstetten's SULEIKA L Pp
85	38	100.0	13.08.2024	100 <sub>(92)</sub> 111 <sub>(94)</sub> 90 <sub>(65)</sub> 100 <sub>(85)</sub> 99 <sub>(88)</sub> 93 <sub>(85)</sub>	CH 120.1037.4130.2 LM
-	-	-	FRANZISKA		VOCKER Pp
13.08.2024	101 <sub>(84)</sub> 104 <sub>(89)</sub> - - -		CH 120.1106.7566.9	aufg./admis(e)	CH 120.0889.5288.5 LM
06.08.2020	123	496	10.08.2013	LM	JOLANDA L
			13.08.2024	107 <sub>(62)</sub> 87 <sub>(71)</sub> - - -	CH 120.0210.4896.5 LM
BKB- TAMINA MHF			BKB- DIOR		BKB- DUSTIN
CH 120.1229.9095.8	aufg./admis(e)		CH 120.0996.9401.9	aufg./admis(e)	CH 120.0780.7278.4 LM
22.10.2015	LM	rot/rouge	16.02.2012	LM	DOMINIQUE
7	40	100.0	13.08.2024	92 <sub>(91)</sub> 120 <sub>(92)</sub> 93 <sub>(71)</sub> - - -	CH 120.0477.2549.9 LM
-	-	-	BKB- TRAVIATA		ORGEAT
13.08.2024	94 <sub>(67)</sub> 119 <sub>(71)</sub> 98 <sub>(56)</sub> - - -		CH 120.0477.2566.6	aufg./admis(e)	FR 016.9812.1045.4 LM
25.04.2018	139	740	04.08.2006	LM	Trevisse
			13.08.2024	95 <sub>(71)</sub> 115 <sub>(72)</sub> - - -	FR 081.2163.2488.6 LM
Leistungen/Performances	GG/PN: 43	AG/PS205: 349	TZ/GJ205: 1493		
Exterieur	Erste/Première: - - - - -				
Kälber/Veaux	Anz./Nbre: 0	GG/PN:	KN/DV 1+2 (%):	AG/PS205:	TZ/GJ205:
Zuchtwerte/Valeurs d'élevage	GAd <sub>beef</sub> /FNd <sub>beef</sub> : GA 91 <sub>(58)</sub>		AGD/PSD: GA 121 <sub>(62)</sub>		AGM/PSM: A 95 <sub>(22)</sub>
	SG <sub>MT</sub> /PM <sub>MT</sub> : GA 105 <sub>(35)</sub>		F <sub>MT</sub> /C <sub>MT</sub> : GA 104 <sub>(42)</sub>		FET <sub>MT</sub> /GRA <sub>MT</sub> : GA 95 <sub>(42)</sub>



# STIERENMARKT für Fleischrinderrassen

Mittwoch und Donnerstag,  
15.-16. Januar 2025

VIANCO ARENA BRUNEGG



Für weitere Informationen | [www.mutterkuh.ch](http://www.mutterkuh.ch)



## Schütz'es Limousinzucht

Adrian Schütz · 4942 Walterswil BE · 079 870 61 66

*Emental*

JAKOB: Top-Stier bei Swissgenetics



**Unser Zuchtziel:** · lange, mittelgrosse Tiere · problemlose Geburten · Hornloszucht  
· guter Charakter · hohe Tageszunahmen

**Verkauf von:** · Zuchtstieren  
· Kühen



**swissopen**  
FLEISCHRINDERSCHAU 2025

12.&13. April 2025



EÏKO MHF\*

CH 120.1743.9344.8

♂

LM

45

geb./né(e)	20.01.2023	Hornstatus/Cornes	pp*	Farbschlag/Couleur	braun/brune		
FLHB/HBBV	aufg./admis(e)						
Züchter/Éleveur	Colin Pittet, La Grillière / ch. de Colombier 1, 1126 Vaux-sur-Morges						
Besitzer/Propriétaire	Colin Pittet, La Grillière / ch. de Colombier 1, 1126 Vaux-sur-Morges						
E/ACS-ELVIS MHF*	pp*	VOILIER MN	PALADIN				
CH 120.1502.7207.1	aufg./admis(e)	FR 054.5464.1593.7	anerk./acc.	FR 022.5567.1787.7	LM		
21.08.2020	LM	30.04.2004	LM	NORVEGE			
29	38	100.0	323	1385	FR 054.9710.7368.9	LM	
-	-	-	-	-	-	E/ACS- NITRO	
15.09.2021	124	523	- / 95 / 93 / 89 / 93	-	-	CH 120.0592.6100.8	LM
JULE		EDGAR	TALENT MN				
DE 006.6542.3192.1	aufg./admis(e)	LU 002.9880.2875.7	anerk./acc.	FR 087.0320.0461.2	LM		
23.02.2015	LM	12.10.2009	LM	ANNABELLE			
6	37	100.0	307	1300	LU 007.9853.6634.5	LM	
13.08.2024	100 <sub>(34)</sub>	103 <sub>(34)</sub>	-	-	-	UPOLO	
13.12.2018	142	706	- / 85 / 84 / 86 / 85	-	-	FR 022.1617.7423.4	LM
						JUDY	
						DE 006.6513.7220.7	LM
Leistungen/Performances	GG/PN: 43	AG/PS205: 292	TZ/GJ205: 1215				
Exterieur	Erste/Première: 10.04.2024 128 556 -/87/94/91/91						
Kälber/Veaux	Anz./Nbre: 0	GG/PN:	KN/DV 1+2 (%):	AG/PS205:	TZ/GJ205:		
Zuchtwerte/Valeurs d'élevage	GAd <sub>beef</sub> /FNd <sub>beef</sub> : GA 100 <sub>(43)</sub>	AGD/PSD: GA 103 <sub>(59)</sub>	AGM/PSM: A 102 <sub>(16)</sub>				
	SG <sub>MT</sub> /PM <sub>MT</sub> : GA 101 <sub>(22)</sub>	F <sub>MT</sub> /C <sub>MT</sub> : GA 106 <sub>(33)</sub>	FET <sub>MT</sub> /GRA <sub>MT</sub> : GA 95 <sub>(34)</sub>				

Oda's MARMOR MHF\*

CH 120.1735.1451.6

♂

LM

46

geb./né(e)	01.03.2023	Hornstatus/Cornes	Pp* PS	Farbschlag/Couleur	rot/rouge		
FLHB/HBBV	aufg./admis(e)						
Züchter/Éleveur	Abeline Odermatt, Untere Brüggli matt, 6154 Hofstatt						
Besitzer/Propriétaire	Abeline Odermatt, Untere Brüggli matt, 6154 Hofstatt						
Oda's MERCUR MHF*	Pp*	MAXAR MHF*	MAX PP*				
CH 120.1583.8728.9	aufg./admis(e)	DE 006.6543.9268.4	anerk./acc.	DE 005.3637.7354.8	LM		
04.02.2021	LM	26.09.2017	LM	AKE CARMEN			
19	42	100.0	305	1281	DE 003.5030.8982.5	LM	
-	-	-	-	-	-	Oda's MALTA	
21.09.2022	129	611	- / 90 / 92 / 91 / 91	-	-	CH 120.1098.4188.4	aufg./admis(e)
						24.12.2013	LM
						13.08.2024	100 <sub>(62)</sub> 101 <sub>(66)</sub> - - - -
Oda's MUMBAY		MALBEC MHF*	ELOGE				
CH 120.1583.8722.7	aufg./admis(e)	FR 024.2437.6478.2	anerk./acc.	FR 023.5086.6286.3	LM		
13.12.2020	LM	26.10.2016	LM	GIROFLEE			
2	44	100.0	306	1273	FR 024.2456.1335.4	LM	
-	-	-	-	-	-	Oda's RIVIERA	L
05.04.2023	132	557	- / 84 / 84 / 87 / 85	-	-	CH 120.0783.3095.2	LM
						13.08.2024	107 <sub>(57)</sub> 95 <sub>(61)</sub> - - - -
						Oda's INKA	P
						CH 120.1171.8757.8	aufg./admis(e)
						21.02.2015	LM
						13.08.2024	107 <sub>(57)</sub> 95 <sub>(61)</sub> - - - -
						INDEX MHF* PFC*	PP*
						DE 009.8674.1087.9	LM
						Oda's TIMIA	
						CH 120.0954.6210.0	LM
Leistungen/Performances	GG/PN: 45	AG/PS205: 306	TZ/GJ205: 1273				
Exterieur	Erste/Première: 04.04.2024 124 489 -/93/91/93/92						
Kälber/Veaux	Anz./Nbre: 0	GG/PN:	KN/DV 1+2 (%):	AG/PS205:	TZ/GJ205:		
Zuchtwerte/Valeurs d'élevage	GAd <sub>beef</sub> /FNd <sub>beef</sub> : GA 93 <sub>(44)</sub>	AGD/PSD: GA 110 <sub>(59)</sub>	AGM/PSM: A 99 <sub>(13)</sub>				
	SG <sub>MT</sub> /PM <sub>MT</sub> : GA 109 <sub>(24)</sub>	F <sub>MT</sub> /C <sub>MT</sub> : GA 96 <sub>(34)</sub>	FET <sub>MT</sub> /GRA <sub>MT</sub> : GA 85 <sub>(35)</sub>				



## **Notizen / note**

.....  
.....  
.....  
.....  
.....  
.....  
.....  
.....  
.....  
.....  
.....  
.....  
.....  
.....  
.....  
.....  
.....  
.....  
.....  
.....  
.....  
.....  
.....  
.....  
.....  
.....  
.....  
.....  
.....  
.....  
.....  
.....  
.....  
.....  
.....  
.....  
.....  
.....  
.....  
.....  
.....  
.....  
.....  
.....  
.....  
.....  
.....  
.....  
.....  
.....  
.....  
.....  
.....  
.....

# Ihr zuverlässiger Partner beim Bauen auf dem Land.

Ob Stall, Scheune oder Silo – wir sind Ihr Spezialist, wenn es um das Bauen, Umbauen und Sanieren Ihres Ökonomiegebäudes ausserhalb der Bauzone geht. Vor über 100 Jahren durch den Schweizerischen Bauernverband gegründet, bietet Ihnen LBA einzigartiges Fachwissen für innovatives Bauen mit Tradition. Von der Beratung über die Planung bis zur Bauleitung.

## Landwirtschaftliches Bau- und Architekturbüro

Laurstrasse 10  
5201 Brugg  
Telefon 056 552 24 50  
info@lba.ch, www.lba.ch



Mehr zu unseren Projekten



Gut geplant.  
Gut gebaut.

# VIANCO SILVESTRI

Seit 1991 Ihr Partner im  
Zucht-, Nutz- und Schlachtviehhandel

## Grosse Auswahl an Leasingstieren

### Top Genetik

Jung- und Altstiere  
Grosse Auswahl an FLHB anerkannten  
Zuchtstieren verschiedener Rassen

### Flexibel und günstig

Abgerechnet wird nur die Einsatzdauer  
Kauf jederzeit möglich  
Individuelle Rückgabemöglichkeiten

Leasing-  
Bedingungen



### Nach Mass für Ihre Herde

Gerne beraten wir Sie persönlich, um den  
geeigneten Stier für Ihren Betrieb zu finden.

## Schlachtviehvermittlung

Offizieller Vermittler von Tieren der Markenprogramme von  
Mutterkuh Schweiz, Silvestri, IP-Suisse und Bio Suisse.

